



PREFEITURA MUNICIPAL DE SANTALUZ

PC CORONEL JOSE LEITAO - CENTRO

CNPJ: 13.807.870/0001-19 - CEP: 48.880-000 - SANTALUZ - BA

NOTA DE LIQUIDAÇÃO

PROCESSO ADM: 177-2022

EMPENHO: 79 / 2024 Nº SUB-EMPENHO: 84 Data do Sub-Empenho: 25/01/2024 TIPO DO EMPENHO: Estimativo

FORNECEDOR

Nome: 5516 - ASCN CONSTRUTORA LTDA Tipo Pessoa: Jurídica
Endereço: AVENIDA CONSELHEIRO ELIEL MARTINS, 131 Complemento: CASA TERREO
Bairro: CENTRO Cidade: RIACHAO DO JACUIPE Estado: BA
CNPJ: 33.957.361/0001-80 Insc. Estadual: CPF: RG:
Conta Corrente: 37725-2 Agência: 0684-X Banco: 001 - BANCO DO BRASIL S.A.

DOTAÇÃO ORÇAMENTÁRIA

Reduzido: 1007.4451.1754 - ORÇAMENTÁRIO E SUPLEMENTAR Data do Empenho: 02/01/2024

Unidade: 1201 - SECRETARIA MUNICIPAL DE INFRAESTRUTURA
Função: 15 - Urbanismo
Sub-Função: 451 - Infra-estrutura Urbana
Programa: 008 - INFRAESTRUTURA E DESENVOLVIMENTO ECONÔMICO SUSTENTÁVEL
Ação: 1.007 - Investimentos em Obras Estruturantes
Elemento: 4.4.90.51.00 - Obras e Instalações
Fonte: 1754 - Recursos de Operações de Crédito
Sub-Elemento: 4.4.90.51.01 - OBRAS E INSTALACOES (MAO DE OBRA)

Modalidade:	Regime Diferenciado de Contratação Pública - RCI	Nº Lic.:	006-2022RDC	Saldo Anterior	Valor do Empenho	Saldo Atual
Convênio:	-	Contrato:	245-2022	6.892.955,31	25.396,04	6.867.559,27
Patrimônio:	-					

HISTÓRICO

REFERENTE A CONTRATAÇÃO DE EMPRESA DE ENGENHARIA PARA EXECUÇÃO DE OBRA NA REFORMA DOS POSTOS DE SAUDE DO POVOADO DE FERREIROS NA ZONA RURAL DO MUNICÍPIO, ATENDENDO AS DEMANDAS DA SECRETARIA DE INFRAESTRUTURA DO MUNICÍPIO DE SANTALUZ-BA, LICITAÇÃO Nº006-2022DRC, CONTRATO Nº245-2022, NFS-e.Nº393, BM - 02, OBRA Nº096-2023, PERÍODO DE 01/01/2024 A 22/01/2024.

Movimentação Empenho		
Saldo Anterior	Sub-Empenho	Saldo Atual
25.396,04	25.396,04	0,00

Data do Empenho: 02/01/2024

Data do Liquidação: 25/01/2024

RETENÇÕES

Código	Descrição	Valor
2.1.8.8.1.01.02.00.00.057	CONTRIBUIÇÃO AO RGPS - Fonte 1754	1.676,14
2.1.8.8.1.01.04.00.00.057	IRRF - Fonte 1754	304,75
2.1.8.8.1.01.08.00.00.057	ISS - Fonte 1754	761,88

Vinte e dois mil e seiscentos e cinquenta e três reais e vinte e sete centavos

Valor Retido	2.742,77
Valor Líquido	22.653,27

DOCUMENTOS COMPROBATÓRIOS

NOTA FISCAL	Data Emissão	Número	Série	Sub-Série	Data Validade	Valor R\$
	22/01/2024	393	UN			25.396,04

DESDOBRAMENTOS (PCASP)

Código	Descrição	Valor R\$
123210601	LIQUIDAÇÃO OBRAS EM ANDAMENTO	25.396,04

Declaro que os materiais foram recebidos e/ou serviços prestados em 25/01/2024.

ARISMÁRIO BARBOSA JUNIOR
Prefeito Municipal
Matrícula: 6422

Declaro que a despesa relativa a nota de empenho supra está liquidada em 25/01/2024, podendo efetuar o pagamento.

WALDSON LOPES DE GÓES FILHO
Contador(a)
CPF: 024.127.355-22

3419584



PREFEITURA MUNICIPAL DE SANTALUZ

PC CORONEL JOSE LEITAO - CENTRO

CNPJ: 13.807.870/0001-19 - CEP: 48.880-000 - SANTALUZ - BA

NOTA DE SUB-EMPENHO

PROCESSO ADM: 177-2022

EMPENHO: 79 / 2024 Nº SUB-EMPENHO: 84 Data do Sub-Empenho: 25/01/2024 TIPO DO EMPENHO: Estimativo

FORNECEDOR

Nome: **5516 - ASCN CONSTRUTORA LTDA** Tipo Pessoa: Jurídica

Endereço: AVENIDA CONSELHEIRO ELIEL MARTINS, 131 Complemento: CASA TERREO

Bairro: CENTRO Cidade: RIACHAO DO JACUIPE Estado: BA

CNPJ: 33.957.361/0001-80 Insc. Estadual: CPF: RG: Banco: 001 - BANCO DO BRASIL S.A.

Conta Corrente: 37725-2 Agência: 0684-X

DOTAÇÃO ORÇAMENTÁRIA

Reduzido: **1007.4451.1754 - ORÇAMENTÁRIO E SUPLEMENTAR** Data do Empenho: **02/01/2024**

Unidade: 1201 - SECRETARIA MUNICIPAL DE INFRAESTRUTURA

Função: 15 - Urbanismo

Sub-Função: 451 - Infra-estrutura Urbana

Programa: 008 - INFRAESTRUTURA E DESENVOLVIMENTO ECONÔMICO SUSTENTÁVEL

Ação: 1.007 - Investimentos em Obras Estruturantes

Elemento: 4.4.90.51.00 - Obras e Instalacoes

Fonte: 1754 - Recursos de Operações de Crédito

Sub-Elemento: 4.4.90.51.01 - OBRAS E INSTALACOES (MAO DE OBRA)

Modalidade: Regime Diferenciado de Contratação Pública - RDC	Nº Lic.: 006-2022RDC	Saldo Anterior	Valor do Empenho	Saldo Atual
Convênio:	Contrato: 245-2022	6.892.955,31	25.396,04	6.867.559,27
Patrimônio: -				

HISTÓRICO

EMPENHO REFERENTE A CONTRATAÇÃO DE EMPRESA DE ENGENHARIA PARA EXECUÇÃO DE OBRA NA REFORMA DOS POSTOS DE SAUDE DO POVOADO DE FERREIROS NA ZONA RURAL DO MUNICIPIO, ATENDENDO AS DEMANDAS DA SECRETARIA DE INFRAESTRUTURA DO MUNICIPIO DE SANTALUZ-BA, LICITAÇÃO Nº006-2022DRC, CONTRATO Nº245-2022.

Movimentação Empenho		
Saldo Anterior	Sub-Empenho	Saldo Atual
25.396,04	25.396,04	0,00

Nº Ordem	Especificação (Item)	Unidade	Quant.	Valor Unitário	Valor Total
1	16 - PARA OBRAS E SERVIÇOS DE ENGENHARIA	SRV	1	25.396,04	25.396,04

Vinte e cinco mil e trezentos e noventa e seis reais e quatro centavos ## 25.396,04

Autorizo o empenho da despesa supra mencionada em 25/01/2024.

Declaro que a importância supra foi deduzida do crédito próprio em 25/01/2024

ARISMÁRIO BARBOSA JUNIOR WALDSON LOPES DE GÓES FILHO

Prefeito Municipal Contador(a)

Matricula: 6422 CPF: 024.127.355-22

	PREFEITURA MUNICIPAL DE RIACHÃO DO JACUIPE - ESTADO DA BAHIA	Número da nota: 393 Data e hora de Emissão: 22/01/2024 16:57:54 Código de Verificação: 9010d83680
RUA DR. ALVARO COVA, 217 - CENTRO CNPJ: 14.043.269/0001-60 e-mail:tributos@riachaodojacuipe.ba.gov.br TEL:7532641638		
NOTA FISCAL DE SERVIÇOS ELETRÔNICA		

PRESTADOR DE SERVIÇOS	
CPF/CNPJ: 33957361000180	Inscrição Municipal: 003.716/001-60
Nome/Razão Social: ASCN CONSTRUTORA LTDA	
Endereço: AV. CONSELHEIRO ELIEL MARTINS 131, - CENTRO - CEP: 44640000 - RIACHAO DO JACUIPE - BA	
E-mail: ascn.engenharia@gmail.com	

TOMADOR DE SERVIÇOS	DECLARO PARA OS DEVIDOS FINS QUE: <input checked="" type="checkbox"/> O(s) Serviço(s) foi(ram) prestado(s) <input type="checkbox"/> O(s) Material(is) foi(ram) recebido(s) <input type="checkbox"/> A(s) Obra(s) foi(ram) efetuada(s) EM _____ Assinatura _____
Nome/Razão Social: PREFEITURA MUNICIPAL DE SANTA LUZ	
CPF/CNPJ: 13807870000119	Inscrição Municipal: 00000000000000
Endereço: PRAÇA CORONEL JOSE LEITÃO 05, - CENTRO - CEP: 48880000 - SANTALUZ - BA	
E-mail:	

DISCRIMINAÇÃO DOS SERVIÇOS	 Franklin de J. Sena Engenheiro Civil Crea 62.190.000-7
2º MEDIÇÃO DA EXECUÇÃO DE OBRA NA REFORMA DE POSTOS DE SAÚDE DO MUNICÍPIO DE SANTALUZ-BAHIA.	
POSTO DO POVOADO DE FERREIROS-ZONA RURAL	
CONTRATO 245/2022.	
PERÍODO 2BM: 17/10/2023 Á 31/12/2023	
VALOR TOTAL DA NOTA = R\$ 25.396,04	
40% DO VALOR TOTAL DA NOTA DESTINADO P/ MÃO DE OBRA = R\$ 10.158,42	
60% DO VALOR TOTAL DA NOTA DESTINADO P/ MATERIAIS/ MÁQUINAS/ EQUIPAMENTOS=R\$ 15.237,62	
ISS RETIDO NA FONTE	
DADOS BANCÁRIOS PARA RECEBIMENTO DO VALOR LÍQUIDO:	
BANCO DO BRASIL / AG 0684-X / CONTA CORRENTE 37725-2 / ASCN CONSTRUTORA LTDA	

LOCAL DE PRESTAÇÃO DOS SERVIÇOS
SANTALUZ - BA

VALOR TOTAL DA NOTA = R\$25.396,04

CNAE:
4120400 - Construção de edifícios
Item da lista de serviços:
7.02 - Execução, por administração, empreitada ou subempreitada, de obras de construção civil, hidráulica ou elétrica e de outras obras semelhantes, inclusive sondagem, perfuração de poços, escavação, drenagem e irrigação, terraplanagem, pavimentação, concretagem e a instalação e montagem de produtos, peças e equipamentos (exceto o fornecimento de mercadorias produzidas pelo prestador de serviços fora do local da prestação dos serviços, que fica sujeito ao ICMS)

Valor total das deduções (R\$): 10.158,42	Base de cálculo (R\$): 15.237,62	Alíquota (%): 5,00	Valor do ISS (R\$): 761,88	Crédito (R\$): 0,00
---	--	------------------------------	--------------------------------------	-------------------------------

OUTRAS INFORMAÇÕES

Valor INSS (R\$): 1.676,14	Valor PIS (R\$): 0,00	Valor COFINS (R\$): 0,00	Valor IR (R\$): 304,75	Valor CSLL (R\$): 0,00	Outras retenções (R\$): 0,00	Valor líquido (R\$): 22.653,27
--------------------------------------	---------------------------------	------------------------------------	----------------------------------	----------------------------------	--	--

- O ISS desta Nota será RETIDO pelo Tomador de Serviço, que deverá recolher através de GUIA.
- COMPETÊNCIA: 01/2024 (mês/ano)
- Para consultar a autenticidade desse Documento Fiscal acesse: <https://www.nfservico.com.br/riachaodojacuipe>

Franklin de J. Sena
Engenheiro Civil
Cred. 051.00010-7

CARTA DE CORREÇÃO DE NOTA FISCAL DE SERVIÇOS ELETRÔNICA (NFS-e 393)

ASCN CONSTRUTORA LTDA, pessoa jurídica de direito privado, devidamente inscrita no CNPJ/MF sob n° 33.957.361/0001-80, com CNAE principal n° 41.20-4-00 - Construção de edifícios, estabelecida na Avenida Conselheiro Eliel Martins, n° 131, casa térreo, Centro, Riachão do Jacuípe, Estado da Bahia, CEP 44.640-000, devidamente representada pelo sócio titular pessoa física **ANTÔNIO SOARES CORDEIRO NETO**, CPF n° 038.768.825-08, vem à ilustre presença de Vossa Senhoria, **requerer a correção da descrição dos serviços indicados na Nota Fiscal de Serviços Eletrônica (NFS-e) sob o número 393, emitida em 22/01/2024, conforme demonstrado no quadro abaixo:**

Onde se lê:	2º MEDIÇÃO DA EXECUÇÃO DE OBRA NA REFORMA DE POSTOS DE SAÚDE DO MUNICÍPIO DE SANTALUZ-BAHIA. POSTO DO POVOADO DE FERREIROS-ZONA RURAL CONTRATO 245/2022. PERÍODO 2BM: 17/10/2023 Á 31/12/2023
Leia-se:	2º MEDIÇÃO DA EXECUÇÃO DE OBRA NA REFORMA DE POSTOS DE SAÚDE DO MUNICÍPIO DE SANTALUZ-BAHIA. POSTO DO POVOADO DE FERREIROS-ZONA RURAL CONTRATO 245/2022. PERÍODO 2BM: 01/01/2024 Á 22/01/2024

Termos em que, pede e espera deferimento.

Riachão do Jacuípe/BA, 23 de janeiro de 2024

ANTONIO SOARES
CORDEIRO

N ETO:03876882508

Assinado de forma digital por
ANTONIO SOARES CORDEIRO
NETO:03876882508

Dados: 2024.01.23 17:16:52
-03'00'

ASCN CONSTRUTORA LTDA
CNPJ. 33 957.361/0001- 80
ANTONIO SOARES CORDEIRO NETO
PROPRIETÁRIO / ENG. CIVIL 93746BA
CPF: 038.768.825-08
RG: 13998270-14 SSP/BA

Franklin de J. Sena
Engenheiro Civil
Crea 052008919-7



PREFEITURA MUNICIPAL DE SANTA LUZ
PRAÇA DO TANQUE GRANDE
13.807.870/0001-19

DOCUMENTO DE ARRECAÇÃO MUNICIPAL - DAM
I.R.R.F - 2024

I.R.R.F

Nº DAM: 365635	CONTRIBUINTE 27889 - ASCN CONSTRUTORA EIRELI	INSCRIÇÃO: 27889	
TIPO / NOME LOGRADOURO: Rua PEDRO PAULO DA SILVA			NÚMERO: 133
COMPLEMENTO:	BAIRRO: CENTRO	MUNICÍPIO: RIACHÃO DO JACUÍPE	UF: BA
DOCUMENTOS			
C.P.F.:	R.G.:	ORGÃO	C.N.P.J.: 33.957.361/0001-80
DESCRIÇÃO DA ATIVIDADE			
CÓDIGO ATIV: 433	ESPECIFICAÇÃO: I.R.R.F		
COMPOSIÇÃO DO TRIBUTO			
Base Cálculo: 304,75	Quantidade/Alíquota (%): 1,000	Valor UFPM: 1,000	Valor R\$: 304,75
Taxa Expediente R\$:		Valor Total R\$: 304,75	
DADOS PARA PAGAMENTO			
DATA LANÇAMENTO: 01/02/2024	PARCELA: 1/1	EXERCÍCIO 2024	DATA EMISSÃO: 01/02/2024 10:55:49
		DATA DE VENCIMENTO: 29/02/2024	
Composição do Imposto/Lançamentos			
Valor do Tributo:	304,75	Vlr. Devido sem Desconto (VD):	304,75
Taxa de Expediente:	0,00	Vlr. do Desconto:	0,00
Valor de Base Cálculo:	304,75	Vlr. Devido com Desconto	304,75
INSTRUÇÕES:			
1) Pagável nas agências da Caixa Econômica Federal e Banco do Brasil;		(+) CORREÇÃO MONETÁRIA - R\$	
2) Multa de 02% após o vencimento sobre o valor devido;		(+) MULTA DE MORA - R\$	
3) Juros de mora de 0,33% ao dia após o vencimento.		(+) JUROS DE MORA - R\$	
4) NF-e N° 393 - Data de emissão: 22/01/2024		(-) VALOR A PAGAR - R\$ 304,75	



Operador: Daniele Nicodemos Da Silva



8177000003 . 4 04753906202 . 7 40229010100 . 3 00036563507 . 7

AUTENTICAÇÃO MECÂNICA

VIA CONTRIBUINTE

DESTAQUE AQUI

VÁLIDO SOMENTE SE AUTENTICADO MECANICAMENTE POR BANCO AUTORIZADO



8177000003 . 4 04753906202 . 7 40229010100 . 3 00036563507 . 7

ATENÇÃO: NÃO AMASSE, NÃO DOBRE, NÃO PERFURE



PREFEITURA MUNICIPAL DE SANTA LUZ
PRAÇA DO TANQUE GRANDE
13.807.870/0001-19

DOCUMENTO DE ARRECAÇÃO MUNICIPAL - DAM
I.R.R.F - 2024

I.R.R.F

PARCELA: 1/1	Nº DAM: 365635	EXERCÍCIO 2024	DATA EMISSÃO: 01/02/2024 10:55:49	DATA VENCIMENTO: 29/02/2024
INSCRIÇÃO: 27889		(-) VALOR DEVIDO - R\$		304,75
ASCN CONSTRUTORA EIRELI		(-) VALOR A PAGAR - R\$		304,75





PREFEITURA MUNICIPAL DE SANTA LUZ
PRAÇA DO TANQUE GRANDE
13.807.870/0001-19

DOCUMENTO DE ARRECAÇÃO MUNICIPAL - DAM

ISSQN Terceiros

Nº DAM: 365642	CONTRIBUINTE 27889 - ASCN CONSTRUTORA EIRELI			INSCRIÇÃO:
TIPO / NOME LOGRADOURO: PEDRO PAULO DA SILVA				NÚMERO: 133
COMPLEMENTO:		BAIRRO: CENTRO	MUNICÍPIO: RIACHÃO DO JACUIPE	UF: BA
DOCUMENTOS				
C.N.P.J. / CPF: 33.957.361/0001-80		R.G.:	ORGÃO	
TOMADOR				
CONTRIBUINTE TOMADOR: PREFEITURA MUNICIPAL DE SANTALUZ			C.N.P.J. / CPF: 13.807.870/0001-19	
COMPOSIÇÃO DO TRIBUTO				
Base Cálculo: 15.237,62	Alíquota (%): 5,000	Valor R\$: 761,88	Taxa Expediente R\$:	Valor Total R\$: 761,88
DADOS PARA PAGAMENTO				
DATA LANÇAMENTO: 29/02/2024	MÊS REFERÊNCIA: Janeiro	EXERCÍCIO: 2024	DATA EMISSÃO: 01/02/2024 11:42:07	DATA DE VENCIMENTO: 29/02/2024
INSTRUÇÕES: 1- PAGÁVEL NAS AGENCIAS E CASH ELETRÔNICO DA CAIXA ECONÔMICA E BANCO DO BRASIL. 2- RECEBER ATE A DATA DE VENCIMENTO 3- NF-e Nº 393 - DATA DE EMISSÃO: 22/01/2024			(=) VALOR DEVIDO - R\$	761,88
			(-) VALOR DO DESCONTO - R\$	
			(+) CORREÇÃO MONETÁRIA - R\$	
			(+) MULTA DE MORA - R\$	
			(+) JUROS DE MORA - R\$	
			(=) VALOR A PAGAR - R\$	761,88



Operador: Daniele Nicodemos Da Silva



8170000007 . 2 61883906202 . 2 40229010500 . 4 00036564212 . 3

AUTENTICAÇÃO MECÂNICA

VIA CONTRIBUINTE

DESTAQUE AQUI

VÁLIDO SOMENTE SE AUTENTICADO MECANICAMENTE POR BANCO AUTORIZADO



8170000007 . 2 61883906202 . 2 40229010500 . 4 00036564212 . 3

ATENÇÃO: NÃO AMASSE, NÃO DOBRE, NÃO PERFURE



PREFEITURA MUNICIPAL DE SANTA LUZ
13.807.870/0001-19
PRAÇA DO TANQUE GRANDE

DOCUMENTO DE ARRECAÇÃO MUNICIPAL - DAM

ISSQN Terceiros



MÊS REFERÊNCIA: Janeiro	Nº DAM: 365642	EXERCÍCIO: 2024	DATA: 01/02/2024 11:42:07	DATA VENCIMENTO: 29/02/2024
INSCRIÇÃO			(=) VALOR DEVIDO - R\$	761,88
ASCN CONSTRUTORA EIRELI			(=) VALOR A PAGAR - R\$	761,88





Tel.: (75) 98127-1488 / (75) 99189-5303
E-mail: ascn.engenharia@gmail.com

OBJETO:	Contratação de empresa de engenharia para execução de obra na reforma de postos de saúde do município de Santaluz - Bahia
LOCAL:	SANTALUZ-BA

MEDIÇÃO: 2ª	VALOR DA MEDIÇÃO:	R\$ 25.396,04
	OS: 096/2023	02/10/2023
Nº DO CONTRATO	245/2022	

PERÍODO:	01/01/2024 À 22/01/2024
SERVIÇO	REFORMA

POVOADO DE FERREIROS

Orçamento Sintético						PERÍODO		ACUMULADO		SALDO			
Item	Descrição	Und	Quant.	Valor Unit	Valor Unit com BDI	Total	Quant.	Preço total (R\$)	Quant.	Preço total (R\$)	Quant.	Preço total (R\$)	%
83	OBRA: REFORMA DO PSF DO POVOADO FERREIRO					153.331,54		25.396,04		41.953,72		110.811,50	72%
83.1	SERVIÇOS PRELIMINARES					7.478,11		7.182,87		7.182,87		295,24	4%
83.1.1	Placa de obra em chapa aço galvanizado, instalada - Rev 02 01/2022	m²	6	401,94	496,55	2.979,30	6	2.979,30	6,00	2.979,30	0,00	0,00	0%
83.1.2	LIMPEZA MANUAL DE VEGETAÇÃO EM TERRENO COM ENXADA AF 05/2018	m²	82,24	2,91	3,59	295,24		0,00	0,00	82,24		295,24	100%
83.1.3	Demolição manual de piso cimentado sobre lastro de concreto - Rev 01	m²	1,96	23,44	28,95	56,74	1,96	56,74	1,96	56,74	0,00	0,00	0%
83.1.4	Demolição de reboco	m²	10	7,86	9,71	97,10	10	97,10	10,00	97,10	0,00	0,00	0%
	REMOÇÃO DE FÓRMS DE DRYWALL, PVC E FIBROMINERAL, DE FORMA MANUAL, SEM REAPROVEITAMENTO. AF 12/2017	m²	80,88	2,01	2,43	196,60	80,88	196,60	80,88	196,60	0,00	0,00	0%
	Remoção de portas, de forma manual, sem reaproveitamento. AF 12/2017	m²	22,68	8,77	21,93	497,27	22,68	497,27	22,68	497,27	0,00	0,00	0%
	Demolição de revestimento cerâmico ou azulejo	m²	71,59	23,55	10,61	759,91	71,59	759,91	71,59	759,91	0,00	0,00	0%
	Demolição manual de piso cimentado sobre lastro de concreto - Rev 01	m²	89,67	23,44	28,95	2.595,95	89,67	2.595,95	89,67	2.595,95	0,00	0,00	0%
	INFRAESTRUTURA					4.225,19		4.225,19		4.225,19		0,00	0%
	Escavação manual para bloco de coroamento ou sapata (sem escavação para colocação de fôrmas). AF 06/2017	m³	1,73	147,85	179,02	309,71	1,73	309,71	1,73	309,71	0,00	0,00	0%
	LASTRO DE CONCRETO MAGRO, APLICADO EM BLOCOS DE COROAMENTO OU SAPATAS, ESPESSURA DE 3 CM. AF 08/2017	m²	4,37	20,18	24,43	106,78	4,37	106,78	4,37	106,78	0,00	0,00	0%
	(COMPOSIÇÃO REPRESENTATIVA) EXECUÇÃO DE ESTRUTURAS DE CONCRETO ARMADO, PARA EDIFICAÇÃO HABITACIONAL UNIFAMILIAR TÉRREA (CASA EM EMPREENDIMENTOS) FCK=25MPA. AF 01_01/2017	m³	1,15	2.735,20	3.311,92	3.808,71	1,15	3.808,71	1,15	3.808,71	0,00	0,00	0%
	SUPERESTRUTURA					2.318,34		2.318,34		2.318,34		0,00	0%
	(COMPOSIÇÃO REPRESENTATIVA) EXECUÇÃO DE ESTRUTURAS DE CONCRETO ARMADO, PARA EDIFICAÇÃO HABITACIONAL UNIFAMILIAR TÉRREA (CASA EM EMPREENDIMENTOS) FCK=25MPA. AF 01_01/2017	m³	0,70	2.735,20	3.311,92	2.318,34	0,7	2.318,34	0,70	2.318,34	0,00	0,00	0%
84	MOVIMENTO DE TERRA					87,91		0,00		0,00		87,91	100%
84.1	ESCAVAÇÃO MANUAL DE VALA PARA VIGA BALDRAME (INCLUINDO ESCAVAÇÃO PARA COLOCAÇÃO DE FÓRMAS). AF 06/2017	m³	0,58	122,70	151,58	87,91		0,00	0,00	0,58		87,91	100%
85	FUNDAÇÃO					383,13		0,00		0,00		383,13	100%
85.1	Bloco cerâmico tipo "u" (calha) 9x19x19cm	m	13,1	18,33	22,64	296,58		0,00	0,00	13,10		296,58	100%
85.2	LASTRO DE CONCRETO MAGRO, APLICADO EM BLOCOS DE COROAMENTO OU SAPATAS, ESPESSURA DE 3 CM. AF 08/2017	m²	1,96	19,02	23,49	46,04		0,00	0,00	1,96		46,04	100%
85.3	CONCRETO FCK = 20MPA, TRAÇO 1:2,7:3 (EM MASSA SECA DE CIMENTO/ AREIA MÉDIA/ BRITA 1) - PREPARO MECÂNICO COM BETONEIRA 400 L. AF 05/2021	m³	0,07	468,50	578,78	40,51		0,00	0,00	0,07		40,51	100%
86	ALVENARIA					13.188,52		13.012,33		13.012,33		176,19	1%
86.1	Chapim de concreto pré-moldado	m	40,82	56,93	70,33	2.870,87	40,82	2.870,87	40,82	2.870,87	0,00	0,00	0%
86.2	ALVENARIA DE VEDAÇÃO DE BLOCOS CERÂMICOS FURADOS NA HORIZONTAL DE 9X19X29 CM (ESPESSURA 9 CM) E ARGAMASSA DE ASSENTAMENTO COM PREPARO EM BETONEIRA. AF 12/2021	m²	120,67	53,42	65,99	7.963,01	118	7.786,82	118,00	7.786,82	2,67	176,19	2%
	VERGA PRÉ-MOLDADA PARA JANELAS COM ATÉ 1,5 DE VÃO. AF 03/2016	M	13,15	55,05	66,65	876,43	13,15	876,43	13,15	876,43	0,00	0,00	0%
	VERGA PRÉ-MOLDADA PARA JANELAS COM ATÉ 1,5 DE VÃO. AF 03/2016	M	12,60	40,65	49,21	620,08	12,6	620,08	12,60	620,08	0,00	0,00	0%
	VERGA PRÉ-MOLDADA PARA JANELAS COM ATÉ 1,5 DE VÃO DE COMPRIMENTO. AF 03/2016	M	13,15	53,90	65,26	858,13	13,15	858,13	13,15	858,13	0,00	0,00	0%
						24.239,57		9.522,60		9.522,60		14.716,97	61%
87	REVESTIMENTO												
87.1	CHAPISCO APLICADO EM ALVENARIA (COM PRESENÇA DE VÃOS) E ESTRUTURAS DE CONCRETO DE FACHADA, COM EQUIPAMENTO DE PROJEÇÃO. ARGAMASSA TRAÇO 1:3 COM PREPARO EM BETONEIRA 400 L. AF 06/2014	m²	241,34	8,09	9,99	2.410,99	236	2.357,64	236,00	2.357,64	5,34	53,35	2%

Antonio Soares Cordeiro Neto
Engenheiro Civil
CREA 051888554-2

Franklin de J. Sena
Engenheiro Civil
Crea 052008919-7

87.2	MASSA ÚNICA, PARA RECEBIMENTO DE PINTURA OU CERÂMICA, ARGAMASSA INDUSTRIALIZADA, PREPARO MECÂNICO, APLICADO COM EQUIPAMENTO DE MISTURA E PROJEÇÃO DE 1,5 M ³ /H EM FACES INTERNAS DE PAREDES, ESPESURA DE 5MM, SEM EXECUÇÃO DE TALISCAS. AF 06/2014	m ²	251,34	24,58	30,36	7.630,68												
87.3	Revestimento metálico em alumínio composto (Alucobond), e=0,3mm, pintura Kaynar 500 composta por seis camadas, inclusive estrutura metálica auxiliar em perfil de viga "U" de 2" - fornecimento e montagem	m ²	19,9	452,02	558,42	11.112,55	236	7.164,96	236,00	7.164,96	15,34	465,72	6%					
87.4	Letra em alumínio 45 x 45cm - instalado	un	3	195,21	241,16	723,48		0,00	0,00	0,00	19,90	11.112,55	100%					
87.5	Letra em alumínio 20 x 20cm - instalado	un	21	91,04	112,47	2.361,87		0,00	0,00	0,00	21,00	2.361,87	100%					
88	PINTURA					18.507,03		0,00		0,00		18.507,03	100%					
88.1	Preparo de superfície com lixamento de paredes e tetos	m ²	547,87	3,48	4,29	2.350,36		0,00	0,00	0,00	547,87	2.350,36	100%					
88.2	APLICAÇÃO E LIXAMENTO DE MASSA LÁTEX EM PAREDES, UMA DEMÃO. AF 06/2014	m ²	547,87	11,48	14,18	7.768,79		0,00	0,00	0,00	547,87	7.768,79	100%					
88.3	APLICAÇÃO MANUAL DE PINTURA COM TINTA LÁTEX ACRÍLICA EM PAREDES, DUAS DEMÃOS. AF 06/2014	m ²	547,87	12,40	15,31	8.387,88		0,00	0,00	0,00	547,87	8.387,88	100%					
89	ESQUADRIA					24.383,30		0,00		0,00		24.383,30	100%					
89.1	Porta em vidro temperado 10mm, incolor, inclusive ferragens de fixação e instalação, exclusive puxador - Rev 01_10/2021	m ²	5,04	652,93	806,62	4.065,36		0,00	0,00	0,00	5,04	4.065,36	100%					
89.2	PUXADOR HORIZONTAL/VERTICAL PARA PORTA	M	2	226,30	279,57	559,14		0,00	0,00	0,00	2,00	559,14	100%					
89.3	JANELA DE ALUMÍNIO DE CORRER COM 2 FOLHAS PARA VIDROS, COM VIDROS, BATENTE, ACABAMENTO COM ACETATO OU BRILHANTE E FERRAGENS. EXCLUSIVE ALIZAR E CONTRAMARCO. FORNECIMENTO E INSTALAÇÃO. AF 12/2019	m ²	12,75	234,77	290,03	3.697,88		0,00	0,00	0,00	12,75	3.697,88	100%					
89.4	JANELA DE ALUMÍNIO TIPO MAXIM-AR, COM VIDROS, BATENTE E FERRAGENS. EXCLUSIVE ALIZAR, ACABAMENTO E CONTRAMARCO. FORNECIMENTO E INSTALAÇÃO. AF 12/2019	m ²	1,8	464,29	573,58	1.032,44		0,00	0,00	0,00	1,80	1.032,44	100%					
89.5	KIT DE PORTA-PRONTA DE MADEIRA EM ACABAMENTO MELAMÍNICO BRANCO, FOLHA LEVE OU MÉDIA, 90X210, EXCLUSIVE FECHADURA, FIXAÇÃO COM PREENCHIMENTO TOTAL DE ESPUMA EXPANSIVA - FORNECIMENTO E INSTALAÇÃO. AF 12/2019	UN	3	890,70	1.100,37	3.301,11		0,00	0,00	0,00	3,00	3.301,11	100%					
89.6	Porta de abrir em alumínio tipo veneziana, acabamento anodizado natural, sem guarnição/alizar/vista	m ²	7,56	509,97	630,01	4.762,87		0,00	0,00	0,00	7,56	4.762,87	100%					
89.7	KIT DE PORTA-PRONTA DE MADEIRA EM ACABAMENTO MELAMÍNICO BRANCO, FOLHA LEVE OU MÉDIA, 80X210CM, EXCLUSIVE FECHADURA, FIXAÇÃO COM PREENCHIMENTO PARCIAL DE ESPUMA EXPANSIVA - FORNECIMENTO E INSTALAÇÃO. AF 12/2019	UN	5	803,78	992,98	4.964,90		0,00	0,00	0,00	5,00	4.964,90	100%					
89.8	Fechadura para portas interna/externas, IMAB, linha Duna, ref.8866-CR, ou similar	un	8	202,33	249,95	1.999,60		0,00	0,00	0,00	8,00	1.999,60	100%					
90	COBERTURA					13.081,58		5.636,21		5.636,21		7.445,36	57%					
90.1	Reforço em cobertura com telha cerâmica tipo canal comum, Itaipana ou similar.	m ²	104	10,48	12,94	1.345,76	104	1.345,76	104,00	1.345,76	0,00	0,00	0%					
90.2	TELHADISTA COM ENCARGOS COMPLEMENTARES	H	10	27,13	33,51	335,10	10	335,10	10,00	335,10	0,00	0,00	0%					
90.3	Forro de pvc, em régua de 10 ou 20 cm, aplicado, inclusive estrutura para fixação (perfis em PVC) marca Araforros ou similar, instalado - Rev 06_10/2021	m ²	104	57,95	71,59	7.445,36		0,00	0,00	0,00	104,00	7.445,36	100%					
90.4	CALHA EM CHAPA DE AÇO GALVANIZADO NÚMERO 24, DESENVOLVIMENTO DE 33 CM, INCLUSO TRANSPORTE VERTICAL. AF 07/2019	M	20	77,75	96,05	1.921,00	20	1.921,00	20,00	1.921,00	0,00	0,00	0%					
90.5	Rufo em chapa aço galvanizado n°24 com desenvolvimento 25cm	m	29,6	41,39	51,13	1.513,44	29,6	1.513,45	29,60	1.513,45	0,00	0,00	0%					
90.6	TELHAMENTO COM TELHA CERÂMICA CAPA-CANAL, TIPO COLONIAL, COM ATÉ 2 ÁGUAS, INCLUSO TRANSPORTE VERTICAL. AF 07/2019	m ²	10	42,17	52,09	520,90	10	520,90	10,00	520,90	0,00	0,00	0%					
91	INSTALAÇÕES ELÉTRICAS					6.300,20		0,00		0,00		6.300,20	100%					
91.1	Luminária sobrepor quadrada Led 24W*, 6500K G- Light ou similar	un	8	97,93	120,98	967,84		0,00	0,00	0,00	8,00	967,84	100%					
91.2	LÂMPADA COMPACTA DE LED 10 W, BASE E27 - FORNECIMENTO E INSTALAÇÃO. AF 02/2020	UN	10	16,26	20,08	200,80		0,00	0,00	0,00	10,00	200,80	100%					
91.3	INTERRUPTOR SIMPLES (1 MÓDULO), 10A/250V, INCLUINDO SUPORTE E PLACA - FORNECIMENTO E INSTALAÇÃO. AF 12/2015	UN	18	23,37	28,87	519,66		0,00	0,00	0,00	18,00	519,66	100%					
91.4	TOMADA BAIXA DE EMBUTIR (1 MÓDULO), 2P+T 10 A, INCLUINDO SUPORTE E PLACA - FORNECIMENTO E INSTALAÇÃO. AF 12/2015	UN	15	24,62	30,41	456,15		0,00	0,00	0,00	15,00	456,15	100%					
91.5	TOMADA MÉDIA DE EMBUTIR (1 MÓDULO), 2P+T 10 A, INCLUINDO SUPORTE E PLACA - FORNECIMENTO E INSTALAÇÃO. AF 12/2015	UN	2	28,13	34,75	69,50		0,00	0,00	0,00	2,00	69,50	100%					
91.6	CABO DE COBRE FLEXÍVEL ISOLADO, 1,5 MM ² , ANTI-CHAMA 450/750 V, PARA CIRCUITOS TERMINAIS - FORNECIMENTO E INSTALAÇÃO. AF 12/2015	M	120	2,90	3,58	429,60		0,00	0,00	0,00	120,00	429,60	100%					
91.7	CABO DE COBRE FLEXÍVEL ISOLADO, 2,5 MM ² , ANTI-CHAMA 450/750 V, PARA CIRCUITOS TERMINAIS - FORNECIMENTO E INSTALAÇÃO. AF 12/2015	M	350	4,20	5,18	1.813,00		0,00	0,00	0,00	350,00	1.813,00	100%					
91.8	TOMADA ALTA DE EMBUTIR (1 MÓDULO), 2P+T 20 A, INCLUINDO SUPORTE E PLACA - FORNECIMENTO E INSTALAÇÃO. AF 12/2015	UN	3	38,95	48,11	144,33		0,00	0,00	0,00	3,00	144,33	100%					
91.9	DISJUNTOR MONOPOLAR TIPO DIN, CORRENTE NOMINAL DE 10A - FORNECIMENTO E INSTALAÇÃO. AF 10/2020	UN	2	11,38	14,05	28,10		0,00	0,00	0,00	2,00	28,10	100%					
91.10	DISJUNTOR MONOPOLAR TIPO DIN, CORRENTE NOMINAL DE 16A - FORNECIMENTO E INSTALAÇÃO. AF 10/2020	UN	3	11,97	14,78	44,34		0,00	0,00	0,00	3,00	44,34	100%					
91.11	DISJUNTOR MONOPOLAR TIPO DIN, CORRENTE NOMINAL DE 40A - FORNECIMENTO E INSTALAÇÃO. AF 10/2020	UN	1	21,04	25,99	25,99		0,00	0,00	0,00	1,00	25,99	100%					
91.12	ELETRODUTO FLEXÍVEL CORRUGADO REFORÇADO, PVC, DN 20 MM (1/2"). PARA CIRCUITOS TERMINAIS, INSTALADO EM PAREDE - FORNECIMENTO E INSTALAÇÃO. AF 12/2015	M	100	8,78	10,84	1.084,00		0,00	0,00	0,00	100,00	1.084,00	100%					
91.13	Quadro de distribuição de embutir, em resina termoplástica, para até 16 disjuntores, com barramento, padrão DIN, exclusive disjuntores	un	1	390,16	482,00	482,00		0,00	0,00	0,00	1,00	482,00	100%					
	CAIXA RETANGULAR 4" X 2" MÉDIA (1,30M DO PISO), PVC, INSTALADA EM PAREDE - FORNECIMENTO E INSTALAÇÃO AF 12/2015	UN	2,00	14,41	17,45	34,89		0,00	0,00	0,00	2,00	34,89	100%					
	AR-CONDICIONADO					1.190,59		0,00		0,00		1.190,59	100%					

Antonio Soares Cordeiro Neto
Engenheiro Civil
CREA + 051888554-2

Franklin de J. Sena
Engenheiro Civil
Crea 052008919-7

	TUBO, PVC, SOLDÁVEL, DN 25MM, INSTALADO EM RAMAL OU SUB-RAMAL DE ÁGUA - FORNECIMENTO E INSTALAÇÃO. AF_12/2014	m	15,00	13,95	16,89	253,31			0,00	0,00	0,00	15,00	253,31	100%	
	JOELHO 90 GRAUS, PVC, SOLDÁVEL, DN 25MM, INSTALADO EM DRENO DE AR-CONDICIONADO - FORNECIMENTO E INSTALAÇÃO. AF_12/2014	UN	6,00	5,31	6,42	38,52			0,00	0,00	0,00	6,00	38,52	100%	
	JOELHO 45 GRAUS, PVC, SOLDÁVEL, DN 25MM, INSTALADO EM DRENO DE AR-CONDICIONADO - FORNECIMENTO E INSTALAÇÃO. AF_12/2014	UN	6,00	6,29	7,62	45,69			0,00	0,00	0,00	6,00	45,69	100%	
	Tomada para ar condicionado, com caixa pvc e disjuntor bi-polar 20 a, embutida	UN	3,00	60,83	73,65	220,94			0,00	0,00	0,00	3,00	220,94	100%	
	TUBO EM COBRE FLEXÍVEL, DN 3/8, COM ISOLAMENTO, INSTALADO EM RAMAL DE ALIMENTAÇÃO DE AR CONDICIONADO COM CONDENSADORA INDIVIDUAL FORNECIMENTO E INSTALAÇÃO. AF_12/2014	m	9,00	58,01	70,24	632,13			0,00	0,00	0,00	9,00	632,13	100%	
92	INSTALAÇÕES HIDRÁULICAS					9.808,73			56,18		56,18		9.752,55	99%	
92.1	LAVATÓRIO LOUÇA BRANCA COM COLUNA, 45 X 55CM OU EQUIVALENTE, PADRÃO MÉDIO - FORNECIMENTO E INSTALAÇÃO. AF_01/2020	UN	3	337,62	417,09	1.251,27			0,00	0,00	0,00	3,00	1.251,27	100%	
92.2	Torneira de bóia p/caixa d'água em pvc d = 3/4"	un	1	42,12	52,03	52,03			0,00	0,00	0,00	1,00	52,03	100%	
92.3	CAIXA D'ÁGUA EM POLIÉSTER REFORÇADO COM FIBRA DE VIDRO, 500 LITROS - FORNECIMENTO E INSTALAÇÃO. AF_06/2021	UN	1	449,35	555,12	555,12			0,00	0,00	0,00	1,00	555,12	100%	
92.4	VASO SANITARIO SIFONADO CONVENCIONAL COM LOUÇA BRANCA - FORNECIMENTO E INSTALAÇÃO. AF_01/2020	UN	4	259,93	321,11	1.284,44			0,00	0,00	0,00	4,00	1.284,44	100%	
92.5	TUBO, PVC, SOLDÁVEL, DN 25MM, INSTALADO EM RAMAL OU SUB-RAMAL DE ÁGUA - FORNECIMENTO E INSTALAÇÃO. AF_06/2022	M	20	22,36	27,62	552,40			0,00	0,00	0,00	20,00	552,40	100%	
92.6	TUBO DE PVC BRANCO PARA REDE COLETORA DE ESGOTO CONDOMINIAL DE PAREDE MACIÇA, DN 100 MM, JUNTA ELÁSTICA - FORNECIMENTO E ASSENTAMENTO. AF_01/2021	M	10	22,81	28,17	281,70			0,00	0,00	0,00	10,00	281,70	100%	
92.7	Caixa de descarga de sobrepor completa akros ou similar	un	4	73,08	90,28	361,12			0,00	0,00	0,00	4,00	361,12	100%	
92.8	Tubo pvc rígido c/anel borracha, serie normal, p/esgoto predial, d = 40mm	m	5	17,50	21,61	108,05			0,00	0,00	0,00	5,00	108,05	100%	
92.9	REGISTRO DE ESFERA, PVC, SOLDÁVEL, COM VOLANTE, DN 25 MM - FORNECIMENTO E INSTALAÇÃO. AF_08/2021	UN	2	37,23	45,99	91,98			0,00	0,00	0,00	2,00	91,98	100%	
92.10	Té 90° de pvc rígido soldável, marron diâm = 25mm	un	5	9,84	12,15	60,75			0,00	0,00	0,00	5,00	60,75	100%	
92.11	TORNEIRA CROMADA 1/2 OU 3/4 PARA TANQUE, PADRÃO POPULAR - FORNECIMENTO E INSTALAÇÃO. AF_01/2020	UN	5	44,92	55,49	277,45			0,00	0,00	0,00	5,00	277,45	100%	
92.12	Plia de cozinha com bancada em aço inox, dim 1.20x0.60m c/ 01 cuba, válvula cromada, sifão cromado e torneira cromada, concretada e assentada. Rev.04	un	2	812,68	1.003,98	2.007,96			0,00	0,00	0,00	2,00	2.007,96	100%	
92.13	Fossa séptica pré-moldada, tipo oms, capacidade 15 pessoas (v=900 litros)	un	1	548,52	677,64	677,64			0,00	0,00	0,00	1,00	677,64	100%	
92.14	FILTRO ANAERÓBIO CIRCULAR, EM CONCRETO PRÉ-MOLDADO, DIÂMETRO INTERNO = 1,10 M, ALTURA INTERNA = 1,50 M, VOLUME ÚTIL: 1140,4 L (PARA 5 CONTRIBUINTES). AF_12/2020	UN	1	728,59	900,10	900,10			0,00	0,00	0,00	1,00	900,10	100%	
92.15	Sumidouro paredes com blocos cerâmicos 6 furos e dimensões internas de 1,00 x 1,00 x 0,60 m	un	1	992,10	1.225,64	1.225,64			0,00	0,00	0,00	1,00	1.225,64	100%	
92.16	JOELHO 90 GRAUS, PVC, SOLDÁVEL, DN 25MM, INSTALADO EM DRENO DE AR-CONDICIONADO - FORNECIMENTO E INSTALAÇÃO. AF_12/2014	UN	10	5,26	6,49	64,90			0,00	0,00	0,00	10,00	64,90	100%	
	REMOÇÃO DE LOUÇAS, DE FORMA MANUAL, SEM REAPROVEITAMENTO. AF_12/2017	UN	4,00	11,60	14,05	56,18	4		56,18	4,00	56,18	0,00	0,00	0,00	0%
93	PISOS INTERNOS E EXTERNOS					25.816,81			0,00		0,00		25.816,81	100%	
93.1	REVESTIMENTO CERÂMICO PARA PISO COM PLACAS TIPO ESMALTADA EXTRA DE DIMENSÕES 45X45 CM APLICADA EM AMBIENTES DE ÁREA MAIOR QUE 10 M2. AF_06/2014	m²	92,56	49,37	60,99	5.645,23			0,00	0,00	0,00	92,56	5.645,23	100%	
93.2	RODAPÉ CERÂMICO DE 7CM DE ALTURA COM PLACAS TIPO ESMALTADA EXTRA DE DIMENSÕES 45X45CM. AF_06/2014	M	83,52	8,23	10,16	848,56			0,00	0,00	0,00	83,52	848,56	100%	
93.3	EXECUÇÃO DE PASSEIO (CALÇADA) OU PISO DE CONCRETO COM CONCRETO MOLDADO IN LOCO, FEITO EM OBRA, ACABAMENTO CONVENCIONAL, ESPESSURA 8 CM, ARMADO. AF_07/2016	m²	40,82	110,93	137,04	5.593,97			0,00	0,00	0,00	40,82	5.593,97	100%	
93.4	PLANTIO DE GRAMA BATATAIS EM PLACAS. AF_05/2018	m²	1,2	12,12	14,97	17,96			0,00	0,00	0,00	1,20	17,96	100%	
93.5	Fornecimento e espalhamento de terra vegetal preparada	m²	0,2	84,72	104,66	20,93			0,00	0,00	0,00	0,20	20,93	100%	
93.6	PLANTIO DE ÁRVORE ORNAMENTAL COM ALTURA DE MUDA MENOR OU IGUAL A 2,00 M. AF_05/2018	UN	6	74,58	92,13	552,78			0,00	0,00	0,00	6,00	552,78	100%	
93.7	Banco de concreto pré-moldado com pintura, sem encosto (padrão emurb)	un	1	718,66	887,83	887,83			0,00	0,00	0,00	1,00	887,83	100%	
93.8	Soleira em granito branco fortaleza, l = 15 cm, e = 2 cm	m	4,8	92,75	114,58	549,98			0,00	0,00	0,00	4,80	549,98	100%	
	Contrapiso em argamassa traço 1:4 (cimento e areia), preparo mecânico com betoneira 400l, aplicado em áreas secas sobre laje, não aderido, acabamento não reforçado, espessura 5cm. AF_07/2021	UN	91,63	52,08	63,05	5.777,43			0,00	0,00	0,00	91,63	5.777,43	100%	
	REVESTIMENTO CERÂMICO PARA PAREDES INTERNAS COM PLACAS TIPO ESMALTADA EXTRA DE DIMENSÕES 33X45CM APLICADAS EM AMBIENTES DE ÁREA MAIOR QUE 5M2 A MEIA ALTURA DAS PAREDES. AF_06/2014	m	71,59	72,37	82,72	5.922,14			0,00	0,00	0,00	71,59	5.922,14	100%	
94	SERVIÇOS FINAIS					1.756,21			0,00		0,00		1.756,21	100%	
94.1	Limpeza geral	m²	130,55	2,20	2,71	353,79			0,00	0,00	0,00	130,55	353,79	100%	
94.2	Placa de inauguração em alumínio com Acrílico, 80x60cm com logomarca e moldura	un	1	1.135,20	1.402,42	1.402,42			0,00	0,00	0,00	1,00	1.402,42	100%	

TOTAL DA OBRA
153.331,54

TOTAL DO PERÍODO
25.396,04

TOTAL ACUMULADO
41.953,72

SALDO
110.811,50

VALOR GERAL

Antonio Soares Cordeiro Neto
Engenheiro Civil
CREA 051888554-2

Franklin de J. Sena
Engenheiro Civil
Crea 052008919-7



PREFEITURA MUNICIPAL DE RIACHÃO DO JACUIPE
RIACHÃO DO JACUIPE - BAHIA
DIRETORA DE ADMINISTRAÇÃO TRIBUTÁRIA
Certidão N°: 00000018

CERTIDÃO NEGATIVA DE DÉBITOS MUNICIPAIS

Contribuinte:	ASCN CONSTRUTORA LTDA
Endereço:	AV CONSELHEIRO ELIEL MARTINS, 131 CENTRO
Complemento:	CASA TÉRREO
Cidade/UF:	RIACHÃO DO JACUIPE - BA
CPF/CNPJ:	33957361000180
Inscrição Estadual/RG:	
Inscrição Municipal:	00371600160

Ressalvado o direito de a Fazenda Municipal cobrar e inscrever quaisquer dívidas de responsabilidade do sujeito passivo acima identificado que vierem a ser apuradas.

É certificado que não constam pendências em seu nome, relativas a créditos tributários e inscrições em dívida ativa do Município, administrados pela Fazenda Municipal.

Esta certidão refere-se exclusivamente à situação do sujeito passivo no âmbito da Fazenda Municipal.

GERADA EM: 11/12/2023 09:07:26 horário de Brasília

EMITIDA EM: 13/12/2023 17:38:32 horário de Brasília

VÁLIDA ATÉ: 10/03/2024

CHAVE DE VALIDAÇÃO: nXB5b9Uk

Verifique a autenticidade dessa certidão acessando o portal: <http://www.keepinformatica.com.br/portal/web/riachaodojacuipe.autentica-cnd>

Qualquer rasura ou emenda invalidará este documento.

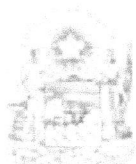

Certidão Especial de Débitos Tributários (Positiva com efeito de Negativa)

(Emitida para os efeitos dos arts. 113 e 114 da Lei 3.956 de 11 de dezembro de 1981 - Código Tributário do Estado da Bahia)

Certidão Nº: **20240189258**

RAZÃO SOCIAL ASCN CONSTRUTORA LTDA	
INSCRIÇÃO ESTADUAL	CNPJ 33.957.361/0001-80

Fica certificado que constam, até a presente data, as seguintes pendências de responsabilidade do contribuinte acima identificado, relativas aos tributos administrados por esta Secretaria, cuja exigibilidade encontra-se suspensa, emprestando à presente certidão Positiva o efeito de Negativa:

Processo(s) Administrativo(s) Fiscal(is): IPVA

700006.5134/23-9 - Inicial/AG PAGTO OU DEF

Esta certidão engloba os débitos referentes a todos os estabelecimentos do contribuinte, inclusive os inscritos na Dívida Ativa, de competência da Procuradoria Geral do Estado, ressalvado o direito da Fazenda Pública do Estado da Bahia cobrar quaisquer outros débitos que vierem a ser apurados.

Emitida em 09/01/2024, conforme Portaria nº 918/99, sendo válida por 60 dias, contados a partir da data de sua emissão.

A AUTENTICIDADE DESTA DOCUMENTO PODE SER COMPROVADA NAS INSPETORIAS FAZENDÁRIAS OU VIA INTERNET, NO ENDEREÇO <http://www.sefaz.ba.gov.br>

Válida com a apresentação conjunta do cartão original de inscrição no CPF ou no CNPJ da Secretaria da Receita Federal do Ministério da Fazenda.



MINISTÉRIO DA FAZENDA
Secretaria da Receita Federal do Brasil
Procuradoria-Geral da Fazenda Nacional

**CERTIDÃO POSITIVA COM EFEITOS DE NEGATIVA DE DÉBITOS RELATIVOS AOS TRIBUTOS
FEDERAIS E À DÍVIDA ATIVA DA UNIÃO**

Nome: ASCN CONSTRUTORA LTDA
CNPJ: 33.957.361/0001-80

Ressalvado o direito de a Fazenda Nacional cobrar e inscrever quaisquer dívidas de responsabilidade do sujeito passivo acima identificado que vierem a ser apuradas, é certificado que:

1. constam débitos administrados pela Secretaria da Receita Federal do Brasil (RFB) com exigibilidade suspensa nos termos do art. 151 da Lei nº 5.172, de 25 de outubro de 1966 - Código Tributário Nacional (CTN), ou objeto de decisão judicial que determina sua desconsideração para fins de certificação da regularidade fiscal, ou ainda não vencidos; e
2. não constam inscrições em Dívida Ativa da União (DAU) na Procuradoria-Geral da Fazenda Nacional (PGFN).

Conforme disposto nos arts. 205 e 206 do CTN, este documento tem os mesmos efeitos da certidão negativa.

Esta certidão é válida para o estabelecimento matriz e suas filiais e, no caso de ente federativo, para todos os órgãos e fundos públicos da administração direta a ele vinculados. Refere-se à situação do sujeito passivo no âmbito da RFB e da PGFN e abrange inclusive as contribuições sociais previstas nas alíneas 'a' a 'd' do parágrafo único do art. 11 da Lei nº 8.212, de 24 de julho de 1991.

A aceitação desta certidão está condicionada à verificação de sua autenticidade na Internet, nos endereços <<http://rfb.gov.br>> ou <<http://www.pgfn.gov.br>>.

Certidão emitida gratuitamente com base na Portaria Conjunta RFB/PGFN nº 1.751, de 2/10/2014.

Emitida às 09:07:38 do dia 19/10/2023 <hora e data de Brasília>.

Válida até 16/04/2024.

Código de controle da certidão: **11EE.0875.5C7D.D307**

Qualquer rasura ou emenda invalidará este documento.



PODER JUDICIÁRIO
JUSTIÇA DO TRABALHO

CERTIDÃO NEGATIVA DE DÉBITOS TRABALHISTAS

Nome: ASCN CONSTRUTORA LTDA (MATRIZ E FILIAIS)

CNPJ: 33.957.361/0001-80

Certidão n°: 2233392/2024

Expedição: 09/01/2024, às 15:42:45

Validade: 07/07/2024 - 180 (cento e oitenta) dias, contados da data de sua expedição.

Certifica-se que **ASCN CONSTRUTORA LTDA (MATRIZ E FILIAIS)**, inscrito(a) no CNPJ sob o n° **33.957.361/0001-80**, **NÃO CONSTA** como inadimplente no Banco Nacional de Devedores Trabalhistas.

Certidão emitida com base nos arts. 642-A e 883-A da Consolidação das Leis do Trabalho, acrescentados pelas Leis ns.º 12.440/2011 e 13.467/2017, e no Ato 01/2022 da CGJT, de 21 de janeiro de 2022. Os dados constantes desta Certidão são de responsabilidade dos Tribunais do Trabalho.

No caso de pessoa jurídica, a Certidão atesta a empresa em relação a todos os seus estabelecimentos, agências ou filiais.

A aceitação desta certidão condiciona-se à verificação de sua autenticidade no portal do Tribunal Superior do Trabalho na Internet (<http://www.tst.jus.br>).

Certidão emitida gratuitamente.

INFORMAÇÃO IMPORTANTE

Do Banco Nacional de Devedores Trabalhistas constam os dados necessários à identificação das pessoas naturais e jurídicas inadimplentes perante a Justiça do Trabalho quanto às obrigações estabelecidas em sentença condenatória transitada em julgado ou em acordos judiciais trabalhistas, inclusive no concernente aos recolhimentos previdenciários, a honorários, a custas, a emolumentos ou a recolhimentos determinados em lei; ou decorrentes de execução de acordos firmados perante o Ministério Público do Trabalho, Comissão de Conciliação Prévia ou demais títulos que, por disposição legal, contiver força executiva.

[Voltar](#)[Imprimir](#)

Certificado de Regularidade do FGTS - CRF

Inscrição: 33.957.361/0001-80
Razão Social: ASCN CONSTRUTORA LTDA
Endereço: AV CONSELHEIRO ELIEL MARTINS 131 CASA TERRENO / CENTRO /
RIACHAO DO JACUIPE / BA / 44640-000

A Caixa Econômica Federal, no uso da atribuição que lhe confere o Art. 7, da Lei 8.036, de 11 de maio de 1990, certifica que, nesta data, a empresa acima identificada encontra-se em situação regular perante o Fundo de Garantia do Tempo de Serviço - FGTS.

O presente Certificado não servirá de prova contra cobrança de quaisquer débitos referentes a contribuições e/ou encargos devidos, decorrentes das obrigações com o FGTS.

Validade: 28/12/2023 a 26/01/2024

Certificação Número: 2023122803043024496316

Informação obtida em 08/01/2024 11:16:15

A utilização deste Certificado para os fins previstos em Lei esta condicionada a verificação de autenticidade no site da Caixa:
www.caixa.gov.br



Protocolo de Envio de Arquivos

Prezado cliente,

Seus arquivos foram armazenados na Caixa Econômica Federal em 04/01/2024 22:22:20.

Este protocolo é sua garantia de que o arquivo foi devidamente recebido e armazenado para processamento pela Caixa Econômica Federal. Havendo ocorrências impeditivas no processamento do arquivo será enviada uma nota explicativa para a sua caixa postal no Conectividade Social contendo a(s) ocorrência(s) encontrada(s) e as ações necessárias para a solução.

Informações Complementares:

O número de protocolo do arquivo 00aE91YoPiy00005.SFP é:

a06e1d1b-11d1-47a4-a419-dc3cdd9460f2

Transmissor: PROSPECTA CONTABILIDADE E CONSULTORIA LTDA:35080947000134

Inscrição do Transmissor: 35080947000134

Responsável: PROSPECTA CONTABILIDADE E CONS

Inscrição do Responsável: 05892825574

Competência: 12/2023

NRA: 00aE91YoPiy00005

Base de Processamento: Salvador / BA

Código de Recolhimento: 150

Contato: MURILO LIMA OLIVEIRA

Telefone: 007199103540

FGTS - FUNDO DE GARANTIA DO TEMPO DE SERVIÇO

DATA: 04/01/2024

GFIP - SEFIP 8.40 (17/10/2022)

HORA: 22:20:00

PÁC : 001/001

RELATÓRIO ANALÍTICO DA GRF

EMPRESA: ASCN CONSTRUTORA LTDA

INSCRIÇÃO: 33.957.361/0001-80

COMPETÊNCIA: 12/2023

CÓD REC: 150

FPAS: 507

SIMPLES: 1

	FGTS - 8%
QTDE TRABALHADORES	8
REMUNERAÇÃO	16.363,04
DEPÓSITO	1.309,04
ENCARGOS FGTS	0,00
CONTRIB SOCIAL	0,00
ENCARGOS CONTRIB SOC	0,00
TOTAL A RECOLHER	1.309,04

VALIDADE DO CÁLCULO: até 07/01/2024

RELATÓRIO PARA SIMPLES CONFERÊNCIA, NÃO É VÁLIDO PARA QUITAÇÃO.

A(S) GRF(S), PARA FINS DE QUITAÇÃO, SERÁ(ÃO) IMPRESSA(S) SOMENTE APÓS TRANSMISSÃO DO ARQUIVO VALIDADO PELO CONECTIVIDADE SOCIAL.

MINISTÉRIO DA FAZENDA - MF

GFIP - SEFIP 8.40 (17/10/2022) TABELAS 44.0 (25/01/2022)

DATA: 04/01/2024

HORA: 22:20:00

PÁG : 0001

COMPROVANTE DE DECLARAÇÃO DAS CONTRIBUIÇÕES A RECOLHER À PREVIDÊNCIA SOCIAL E A OUTRAS ENTIDADES E FUNDOS POR FPAS
EMPRESA

EMPRESA: ASCN CONSTRUTORA LTDA N° CONTROLE: Duw111B4Scc0000-7 N° ARQUIVO: 00aE91YcPiy0000-5
 COMP: 12/2023 COD REC: 150 COD GPS: 2100 FPAS: 507 OUTRAS ENT: 0079 SIMPLES: 1 ALIQ RAT: 3,0 INSCRIÇÃO: 33.957.361/0001-80
 TOMADOR/OBRA: FAP: 1,00 RAT AJUSTADO: 3,00 INSCRIÇÃO:

LOGRADOURO: CONSELHEIRO ELIEL MARTINS 131 BAIRRO: CENTRO CNAE PREPONDERANTE: 4120400
 CIDADE: RIACHAO DO JACUIPE UF: BA CEP: 44640-000 TELEFONE: 0075-91895303 CNAE: 4120400
 APURAÇÃO DO VALOR A RECOLHER: 507 620 744 779 TOTAL

SEGURADO	507	620	744	779	TOTAL
Empregados/Avulsos	1.003,64	0,00	0,00	0,00	1.003,64
Contribuintes Individuais	217,80	0,00	0,00	0,00	217,80
EMPRESA					
Empregados/Avulsos	2.553,58	0,00	0,00	0,00	2.553,58
Contribuintes Individuais	396,00	0,00	0,00	0,00	396,00
RAT	382,99	0,00	0,00	0,00	382,99
RAT - Agentes Nocivos	0,00	0,00	0,00	0,00	0,00
Valores Pagos a Cooperativas	0,00	0,00	0,00	0,00	0,00
Adicional Cooperativas	0,00	0,00	0,00	0,00	0,00
Comercialização Produção	0,00	0,00	0,00	0,00	0,00
Evento Desportivo/Patrocínio	0,00	0,00	0,00	0,00	0,00
RECOLHIMENTO COMP ANT - VALOR INSS	0,00	0,00	0,00	0,00	0,00
(-) Retenção Lei 9.711/98	0,00	0,00	0,00	0,00	0,00
(-) Sal. Família/Sal. Maternidade	0,00	0,00	0,00	0,00	0,00
(-) Compensação	0,00	0,00	0,00	0,00	0,00
VALOR A RECOLHER - PREVIDÊNCIA SOCIAL	4.554,01	0,00	0,00	0,00	4.554,01
OUTRAS ENTIDADES	740,52	0,00	0,00	0,00	740,52
RECOLH COMP ANT - VALOR OUT ENTID	0,00	0,00	0,00	0,00	0,00
VALOR A RECOLHER - OUTRAS ENTIDADES	740,52	0,00	0,00	0,00	740,52
TOTAL A RECOLHER	5.294,53	0,00	0,00	0,00	5.294,53

(*) Os valores de retenção, salário-família/salário-maternidade e compensação demonstrados são os efetivamente abatidos.

A DECLARAÇÃO DE DADOS CONSTANTES DESTA GFIP E DO ARQUIVO SEFIP CORRESPONDENTE A CONTRIBUIÇÃO PREVIDENCIÁRIA, EQUIVALE A CONFISSÃO DE DÍVIDA DOS VALORES DELA DECORRENTES E CONSTITUI(EM) CRÉDITO(S) PASSÍVEL(IS) DE INSCRIÇÃO EM DÍVIDA ATIVA, NA AUSÊNCIA DO OPORTUNO RECOLHIMENTO OU PARCELAMENTO, E CONSEQUENTE EXECUÇÃO JUDICIAL NOS TERMOS DA LEI Nº 6.830/80.

O EMPREGADOR/CONTRIBUINTE, RENUNCIANDO EXPRESSAMENTE A QUALQUER CONTESTAÇÃO QUANTO AO VALOR E PROCEDÊNCIA DESTA DECLARAÇÃO/DÍVIDA, ASSUME INTEGRAL RESPONSABILIDADE PELA EXATIDÃO DO MONTANTE DECLARADO E CONFESSADO, FICANDO, ENTRETANTO, RESSALVADO A SECRETARIA DA RECEITA FEDERAL DO BRASIL O DIREITO DE APURAR, A QUALQUER TEMPO, A EXISTÊNCIA DE OUTRAS IMPORTANCIAS DEVIDAS NÃO INCLuíDAS NESTE INSTRUMENTO, AINDA QUE RELATIVAS AO MESMO PERÍODO.

O EMPREGADOR/CONTRIBUINTE RECONHECE QUE A PRESENTE CONFISSÃO DE DÍVIDA NÃO OBRIGA A SECRETARIA DA RECEITA FEDERAL DO BRASIL A EXPEDIR DOCUMENTO COMPROBATÓRIO DA INEXISTÊNCIA DE DÉBITO, SALVO SE SEU CRÉDITO FOR GARANTIDO NA FORMA DOS ARTS. 258 E 259 DO REGULAMENTO DA PREVIDÊNCIA SOCIAL, APROVADO PELO DECRETO 3.048, DE 12/05/1999, E ALTERAÇÕES POSTERIORES.

IPJ: 33.957.361/0001-80
Folha Mensal
Competência: 12/2023

Emissão: 04/01/2024
Horas: 22:52:04

EXTRATO MENSAL

ipr.: 18 CLERISTON DE SANTANA CORDEIRO Situação: Trabalhando CPF: 018.640.535-93 Adm: 16/10/2023
Código: Celetista CC: 1 Depto: 1 Horas Mês: 220,00
Cargo: 7 MOTORISTA C.B.O: 782305 Filial: 1 Salário: 2.229,58

1 HORAS NORMAIS 220:00 2.229,58 P 998 I.N.S.S. 8,11 180,86 D
981 DESC.ADIANT.SALARIAL 891,83 891,83 D

: 0 Proventos: 2.229,58 Descontos: 1.072,69 Informativa: 178,36 Informativa Dedutora: 0 Líquido: 1.156,89
: 0 Base INSS: 2.229,58 Excedente INSS: 0,00 Base FGTS: 2.229,58 Valor FGTS: 178,36 Base IRRF: 809,75

ipr.: 16 EDVAN GONZAGA SANTOS Situação: Trabalhando CPF: 083.702.515-01 Adm: 10/07/2023
Código: Celetista CC: 1 Depto: 1 Horas Mês: 220,00
Cargo: 4 AJUDANDE DE PEDREIRO C.B.O: 717020 Filial: 1 Salário: 1.332,98

1 HORAS NORMAIS 220:00 1.332,98 P 998 I.N.S.S. 7,51 100,16 D
981 DESC.ADIANT.SALARIAL 533,19 533,19 D

: 0 Proventos: 1.332,98 Descontos: 633,35 Informativa: 106,63 Informativa Dedutora: 0 Líquido: 699,63
: 0 Base INSS: 1.332,98 Excedente INSS: 0,00 Base FGTS: 1.332,98 Valor FGTS: 106,63 Base IRRF: 271,79

ipr.: 14 ENOCK JOSE PEREIRA NETO Situação: Trabalhando CPF: 041.621.565-30 Adm: 12/06/2023
Código: Celetista CC: 1 Depto: 1 Horas Mês: 220,00
Cargo: 8 ARMADOR C.B.O: 715305 Filial: 1 Salário: 2.229,58

1 HORAS NORMAIS 220:00 2.229,58 P 998 I.N.S.S. 8,11 180,86 D
981 DESC.ADIANT.SALARIAL 891,83 891,83 D

: 0 Proventos: 2.229,58 Descontos: 1.072,69 Informativa: 178,36 Informativa Dedutora: 0 Líquido: 1.156,89
: 0 Base INSS: 2.229,58 Excedente INSS: 0,00 Base FGTS: 2.229,58 Valor FGTS: 178,36 Base IRRF: 809,75

ipr.: 15 FELIPE CARNEIRO DE SOUZA Situação: Trabalhando CPF: 078.534.565-57 Adm: 18/07/2023
Código: Celetista CC: 1 Depto: 1 Horas Mês: 220,00
Cargo: 4 AJUDANDE DE PEDREIRO C.B.O: 717020 Filial: 1 Salário: 1.332,98

1 HORAS NORMAIS 220:00 1.332,98 P 998 I.N.S.S. 7,51 100,16 D
981 DESC.ADIANT.SALARIAL 533,19 533,19 D

: 0 Proventos: 1.332,98 Descontos: 633,35 Informativa: 106,63 Informativa Dedutora: 0 Líquido: 699,63
: 0 Base INSS: 1.332,98 Excedente INSS: 0,00 Base FGTS: 1.332,98 Valor FGTS: 106,63 Base IRRF: 271,79

ipr.: 4 GENIVAL ALMEIDA BISPO FILHO Situação: Trabalhando CPF: 079.057.995-22 Adm: 14/07/2022
Código: Celetista CC: 1 Depto: 1 Horas Mês: 220,00
Cargo: 4 AJUDANDE DE PEDREIRO C.B.O: 717020 Filial: 1 Salário: 1.332,98

1 HORAS NORMAIS 220:00 1.332,98 P 998 I.N.S.S. 7,51 100,16 D
981 DESC.ADIANT.SALARIAL 533,19 533,19 D

: 0 Proventos: 1.332,98 Descontos: 633,35 Informativa: 106,63 Informativa Dedutora: 0 Líquido: 699,63
: 0 Base INSS: 1.332,98 Excedente INSS: 0,00 Base FGTS: 1.332,98 Valor FGTS: 106,63 Base IRRF: 699,63

ipr.: 12 JULIANNE APARECIDA CARNEIRO LIMA Situação: Trabalhando CPF: 075.469.055-59 Adm: 28/03/2023
Código: Celetista CC: 1 Depto: 1 Horas Mês: 220,00
Cargo: 2 AUXILIAR ADMINISTRATIVO C.B.O: 411005 Filial: 1 Salário: 1.332,98

1 HORAS NORMAIS 220:00 1.332,98 P 998 I.N.S.S. 7,51 100,16 D
981 DESC.ADIANT.SALARIAL 533,19 533,19 D

: 0 Proventos: 1.332,98 Descontos: 633,35 Informativa: 106,63 Informativa Dedutora: 0 Líquido: 699,63
: 0 Base INSS: 1.332,98 Excedente INSS: 0,00 Base FGTS: 1.332,98 Valor FGTS: 106,63 Base IRRF: 699,63

IPJ: 33.957.361/0001-80 Emissão: 04/01/2024
 Documento: Folha Mensal Horas: 22:52:04
 Competência: 12/2023

EXTRATO MENSAL

Nome: 17 LUCAS HENRIQUE GUIMARAES DA SILVA C Situação: Trabalhando CPF: 077.376.875-05 Adm: 26/08/2023
 Cargo: Celetista CC: 1 Depto: 1 Horas Mês: 220,00
 Empresa: 4 AJUDANDE DE PEDREIRO C.B.O: 717020 Filial: 1 Salário: 1.332,98

1 HORAS NORMAIS	220:00	1.332,98 P	998 I.N.S.S.	7,51	100,16 D
			981 DESC.ADIANT.SALARIAL	533,19	533,19 D
: 0 Proventos: 1.332,98		Descontos: 633,35	Informativa: 106,63	Informativa Dedutora: 0	Líquido: 699,63
: 0 Base INSS: 1.332,98		Excedente INSS: 0,00	Base FGTS: 1.332,98	Valor FGTS: 106,63	Base IRRF: 271,79

Nome: 8 VINICIUS SILVA BISPO Situação: Férias CPF: 079.058.295-37 Adm: 13/09/2022
 Cargo: Celetista CC: 1 Depto: 1 Horas Mês: 220,00
 Empresa: 4 AJUDANDE DE PEDREIRO C.B.O: 717020 Filial: 1 Salário: 1.332,98

1 HORAS NORMAIS	66:00	399,89 P	821 INSS DIFERENCA FERIAS	0,00	0,01 D
			998 I.N.S.S.	7,50	29,99 D
: 0 Proventos: 399,89		Descontos: 30,00	Informativa: 131,52	Informativa Dedutora: 0	Líquido: 369,89
: 0 Base INSS: 399,89		Excedente INSS: 0,00	Base FGTS: 399,89	Valor FGTS: 31,99	Base IRRF: 369,89

DIAS DE 11/12/2023 - 09/01/2024

Nome: 11 ANTONIO SOARES CORDEIRO NETO Situação: Trabalhando CPF: 038.768.825-08 Adm: 01/01/2023
 Cargo: Diretor CC: 1 Depto: 1 Horas Mês: 1.980,00
 Empresa: 6 SOCIO C.B.O: 214205 Filial: 1 Salário: 1.980,00

100 PRO-LABORE	220:00	1.980,00 P	843 INSS EMPREGADOR	11,00	217,80 D
: 0 Proventos: 1.980,00		Descontos: 217,80	Informativa: 0	Informativa Dedutora: 0	Líquido: 1.762,20
: 0 Base INSS: 1.980,00		Excedente INSS: 0,00	Base FGTS: 0,00	Valor FGTS: 0,00	Base IRRF: 1.762,20

Total Geral Proventos:	13.503,95	Total Geral Descontos:	5.559,93
		Líquido Geral:	7.944,02

Resumo por Rubrica

1 HORAS NORMAIS	1606:00	11.523,95 P	821 INSS DIFERENCA FERIAS	0,00	0,01 D
100 PRO-LABORE	220:00	1.980,00 P	843 INSS EMPREGADOR	11,00	217,80 D
			981 DESC.ADIANT.SALARIAL	4.449,61	4.449,61 D
			998 I.N.S.S.	61,27	892,51 D
				Líquido Geral:	7.944,02

IPJ: 33.957.361/0001-80
 Folha Mensal
 12/2023

Emissão: 04/01/2024
 Horas: 22:52:04

EXTRATO MENSAL

ISS

Salário contribuição empregados:	11.523,95
Salário contribuição contribuintes:	1.980,00
Salário cedente:	0,00
Salário base total:	13.503,95
Salário guardados:	1.110,31
Salário empresa:	2.304,79
Salário T:	172,85
Salário contribuintes:	396,00
Salário terceiros:	668,35
Salário total INSS:	4.652,30
Salário INSS Receita Bruta:	0,00
Salário Salário Família:	0,00
Salário Salário Maternidade:	0,00
Salário valores pagos a Cooperativas:	0,00

FGTS, PIS e ISS

Base do FGTS:	11.523,95
Valor do FGTS:	921,86
Base do FGTS Aprendiz:	0,00
Valor do FGTS Aprendiz:	0,00
Base FGTS - GRRF:	0,00
Valor FGTS - GRRF:	0,00
Base FGTS mês ant. - GRRF:	0,00
Valor FGTS mês ant. - GRRF:	0,00
Base PIS:	0,00
Valor PIS:	0,00
Base ISS:	0,00
Valor ISS:	0,00

IRRF conforme competência do cálculo

Base IRRF Mensal:	5.966,22
Valor IRRF Mensal:	0,00
Base IRRF Férias:	1.145,96
Valor IRRF Férias:	0,00
Base IRRF Partic. Lucros:	0,00
Valor IRRF Partic. Lucros:	0,00
Base IRRF Exterior:	0,00
Valor IRRF Exterior:	0,00
Base IRRF 13º Salário:	0,00
Valor IRRF 13º Salário:	0,00
Valor Total do IRRF:	0,00
Valor IRRF Aluguéis:	0,00
Valor IRRF contribuintes:	0,00

IRRF conforme competência do pagamento

Base IRRF Mensal:	5.966,22
Valor IRRF Mensal:	0,00
Base IRRF Férias:	1.637,16
Valor IRRF Férias:	0,00
Base IRRF Partic. Lucros:	0,00
Valor IRRF Partic. Lucros:	0,00
Base IRRF Exterior:	0,00
Valor IRRF Exterior:	0,00
Base IRRF 13º Salário:	0,00
Valor IRRF 13º Salário:	0,00
Valor Total do IRRF:	0,00
Valor IRRF Aluguéis:	0,00
Valor IRRF contribuintes:	0,00

Situações

Empregados:	8	Demitido:	0
Estagiários:	0	Transferido:	0
Trabalhando:	8	Férias:	0
Estado direitos integrais:	0	Mandato sindical:	0
Estado acidente de trabalho:	0	Aposentadoria:	0
Estado serviço militar:	0	Partic. curso/programa de qualificação:	0
Salário maternidade:	0	Ausência justificada:	0
Salário maternidade INSS:	0	Outros afastamentos:	0
Enença:	0	Admissões:	0
Enença Profissional:	0	No. Contribuintes:	1
Enença sem vencimento:	0		

Apuração Tributos Federais

Saldo a compensar						
(-)Compensação DCOMP:	0,00	(-)Salário Família:	0,00			
(-)Salário Maternidade:	0,00	(-)Retenções:	0,00			
cargos						
	Valor	(-)Compensação DCOMP	(-)Salário Família	(-)Salário Maternidade	(-)Retenções	Saldo a recolher
SS Segurado(Folha):	1.208,48	0,00	0,00	0,00	0,00	1.208,48
SS Retido(Escrita Fiscal):	0,00	0,00	0,00	0,00	0,00	0,00
NRURAL(Escrita Fiscal):	0,00	0,00	0,00	0,00	0,00	0,00
SS Receita Bruta(Escrita Fiscal):	0,00	0,00	0,00	0,00	0,00	0,00
SS SEST/SENAT(Folha):	0,00	0,00	0,00	0,00	0,00	0,00
SS Empresa e RAT(Folha):	3.141,07	0,00	0,00	0,00	0,00	3.141,07
SS Terceiros(Folha):	740,36	0,00	0,00	0,00	0,00	740,36
RF(Folha):	0,00	0,00	0,00	0,00	0,00	0,00
Saldo à recolher:						5.089,91

Saldo remanescente à restituir

(-)DCOMP:	0,00	(-)Salário Família:	0,00
(-)Salário Maternidade:	0,00	(-)Retenções:	0,00

Observação: Conforme legislação atual, o valor a recolher dos tributos federais é consolidado entre matriz e filiais. À apuração do encargo INSS utiliza-se a competência de cálculo e à apuração do encargo IRRF utiliza-se a competência de pagamento.

MINISTÉRIO DO TRABALHO E EMPREGO - MTE
GFIP - SEFIP 8.40 (17/10/2022) TABELAS 44.0 (25/01/2022)

MINISTÉRIO DA FAZENDA - MF

DATA: 04/01/2024
HORA: 22:20:00
PÁG : 0001/0022

RELAÇÃO DOS TRABALHADORES CONSTANTES NO ARQUIVO SEFIP
MODALIDADE : "BRANCO"-RECOLHIMENTO AO FGTS E DECLARAÇÃO À PREVIDÊNCIA

858000000135 090401802405 107684180832 395736100011

EMPRESA: ASCN CONSTRUTORA LTDA
COMP: 12/2023 COD REC:150 COD GPS: 2100 FPAS: 507 OUTRAS ENT: 0079 SIMPLES: 1 RAT: 3,0 INSCRIÇÃO: 33.957.361/0001-80
TOMADOR/OBRA: ASCN CONSTRUTORA LTDA FAP: 1,00 RAT AJUSTADO: 3,00
INSCRIÇÃO: 33.957.361/0001-80

NOME TRABALHADOR	REM 13°SAL	REM 13°SAL	PIS/PASEP/CI BASE CÁL 13°SAL PREV SOC	CONTRIB SEG DEVIDA	ADMISSÃO	CAT	OCOR	DATA/COD MOVIMENTAÇÃO	DEPÓSITO	CBO JAM
CLERISTON DE SANTANA CORDEIRO	2.229,58	278,70	164.67843.76-3	0,00	16/10/2023	01			200,67	07823 0,00
JULIANNE APARECIDA CARNEIRO LIMA	1.332,98	499,87	162.72637.87-0	0,00	28/03/2023	01			146,63	04110 0,00

MINISTÉRIO DO TRABALHO E EMPREGO - MTE
GFIP - SEFIP 8.40 (17/10/2022) TABELAS 44.0 (25/01/2022)

MINISTÉRIO DA FAZENDA - MF

DATA: 04/01/2024
HORA: 22:20:00
PÁG : 0002/0022

RELAÇÃO DOS TRABALHADORES CONSTANTES NO ARQUIVO SEFIP
MODALIDADE : "BRANCO"-RECOLHIMENTO AO FCTS E DECLARAÇÃO À PREVIDÊNCIA

858000000135 090401802405 107684180832 395736100011

EMPRESA: ASCN CONSTRUTORA LTDA
COMP: 12/2023 COD REC:150 COD GPS: 2100 FPAS: 507 OUTRAS ENT: 0079 SIMPLES: 1 RAT: 3.0 INSCRIÇÃO: 33.957.361/0001-80
TOMADOR/OBRA: ASCN CONSTRUTORA LTDA FAP: 1.00 RAT AJUSTADO: 3.00 INSCRIÇÃO: 33.957.361/0001-80

NOME TRABALHADOR	REM 13°SAL	PIS/PASEP/CI BASE CÁL 13°SAL PREV SOC	CONTRIB SEG DEVIDA	ADMISSÃO	CAT	OCOR	DATA/COD MOVIMENTAÇÃO DEPÓSITO	CBO JAM
ANTONIO SOARES CORDEIRO NETO	0,00	160.13826.58-8	0,00	01/01/2023	11		0,00	02142
1.980,00				217,80				0,00

TOTAIS DA EMPRESA/TOMADOR
5.542,56 778,57 0,00 502,06 347,30 0,00

MINISTÉRIO DO TRABALHO E EMPREGO - MTE
GFIP - SEFIP 8.40 (17/10/2022) TABELAS 44.0 (25/01/2022)

MINISTÉRIO DA FAZENDA - MF

DATA: 04/01/2024
HORA: 22:20:00
PÁG : 0003/0022

RELAÇÃO DOS TRABALHADORES CONSTANTES NO ARQUIVO SEFIP
RESUMO DO FECHAMENTO - TOMADOR DE SERVIÇOS/OBRA
MODALIDADE : "BRANCO"-RECOLHIMENTO AO FGTS E DECLARAÇÃO À PREVIDÊNCIA
858000000135 090401802405 107684180832 395736100011

EMPRESA: ASCN CONSTRUTORA LTDA
COMP: 12/2023 COD REC:150 COD GPS: 2100 FPAS: 507 OUTRAS ENT:0079 SIMPLES:1 RAT: 3.0
TOMADOR/OBRA: ASCN CONSTRUTORA LTDA N° DE CONTROLE: OziVCvgijti0000-3
LOGRADOURO: CONSELHEIRO ELIEL MARTINS 131 BAIRRO: CENTRO
CIDADE: RIACHAO DO JACUIPE UF: BA CEP: 44640-000

N° ARQUIVO: 00aE91YoPiy0000-5
INSCRIÇÃO: 33.957.361/0001-80
FAP: 1.00 RAT AJUSTADO: 3.00
INSCRIÇÃO: 33.957.361/0001-80
CNAE PREPONDERANTE: 4120400
CNAE: 4120400

CAT	QUANT	REMUNERAÇÃO SEM 13°	REMUNERAÇÃO 13°	BASE CÁL PREV SOC	BASE CÁL 13° PREV SOC
01	2	3.562,56	778,57	3.562,56	0,00
11	1	1.980,00	0,00	1.980,00	0,00
TOTAIS:	3	5.542,56	778,57	5.542,56	0,00

RESUMO DAS INFORMAÇÕES À PREVIDÊNCIA SOCIAL CONSTANTES NO ARQUIVO SEFIP
 TOMADOR DE SERVIÇOS/OBRA

EMPRESA: ASCN CONSTRUTORA LTDA
 COMP: 12/2023 COD REC: 150 COD GPS: 2100 FPFAS: 507 OUTRAS ENT: 0079 SIMPLES: 1 RAT: 3.0
 TOMADOR/OBRA: ASCN CONSTRUTORA LTDA N° DE CONTROLE: OzivCvgijti0000-3
 LOGRADOURO: CONSELHEIRO ELIEL MARTINS 131 BAIRRO: CENTRO CNAE PREFONDERANTE: 4120400
 CIDADE: RIACHAO DO JACUIPE UF: BA CEP: 44640-000 TELEFONE: 0075 9189 5303 CNAE: 4120400

VALOR DEV PREV SOC CALCULADO SEFIP: 1.924.06 CONTRIB SEGURADOS - DEVIDA: 502.06
 SALÁRIO FAMÍLIA: 0.00 RECEITA EVENTO DESP/PATROCÍNIO: 0.00
 SALÁRIO MATERNIDADE: 0.00 PERC DE ISENÇÃO DE FILANTROPIA: 0.00
 VALORES PAGOS COOP TRABALHO - SEM ADICIONAL: 0.00 13° SALÁRIO MATERNIDADE: 0.00
 VALORES PAGOS COOP TRABALHO - ADIC. 15 ANOS: 0.00 COM PRODUÇÃO PJ: 0.00
 VALORES PAGOS COOP TRABALHO - ADIC. 20 ANOS: 0.00 COM PRODUÇÃO PF: 0.00
 VALORES PAGOS COOP TRABALHO - ADIC. 25 ANOS: 0.00 VALOR DAS FATURAS EMITIDAS PARA O TOMADOR: 0.00

COMPENSAÇÃO
 PERÍODO INICIAL: PERÍODO FINAL: VALOR SOLICITADO: 0.00
 VALOR ABATIDO: 0.00 VALOR A COMPENSAR: 0.00 VALOR EXCEDENTE AO LIMITE DOS 30%: 0.00

RETENÇÃO (LEI 9.711/98)
 VALOR INFORMADO: 0.00 VALOR ABATIDO PELO SEFIP: 0.00 VALOR A COMPENSAR/RESTITUIR: 0.00

BASE DE CÁLCULO APOSENTADORIA ESPECIAL/OCORRÊNCIA
 15 ANOS: 0.00 20 ANOS: 0.00 25 ANOS: 0.00
 QUANTIDADE: 0 QUANTIDADE: 0 QUANTIDADE: 0

QUANTIDADE DE MOVIMENTAÇÕES / CÓDIGOS

H :	0	I1:	0	I2:	0	I3:	0	I4:	0	I5:	0	J :	0	K :	0	L :	0	M :	0
N1:	0	N2:	0	N3:	0	O1:	0	O2:	0	O3:	0	P1:	0	P2:	0	P3:	0	Q1:	0
Q2:	0	Q3:	0	Q4:	0	Q5:	0	Q6:	0	Q7:	0	R :	0	R1:	0	R2:	0	S3:	0
T1:	0	T2:	0	U1:	0	U2:	0	U3:	0	V3:	0	W :	0	X :	0	X1:	0	Y :	0
Z1:	0	Z2:	0	Z3:	0	Z4:	0	Z5:	0	Z6:	0	Z6:	0	Z6:	0	Z6:	0	Z6:	0

MINISTÉRIO DO TRABALHO E EMPREGO - MTE
GFIP - SEFIP 8.40 (17/10/2022) TABELAS 44.0 (25/01/2022)

MINISTÉRIO DA FAZENDA - MF

DATA: 04/01/2024
HORA: 22:20:00
PÁG : 0005/0022

RELAÇÃO DOS TRABALHADORES CONSTANTES NO ARQUIVO SEFIP
MODALIDADE : "BRANCO"-RECOLHIMENTO AO FGTS E DECLARAÇÃO À PREVIDÊNCIA

858000000135 090401802405 107684180832 395736100011

EMPRESA: ASCN CONSTRUTORA LTDA
COMP: 12/2023 COD REC:150 COD GPS: 2100 FPAS: 507 OUTRAS ENT: 0079 SIMPLES: 1 RAT: 3.0 INSCRIÇÃO: 33.957.361/0001-80
TOMADOR/OBRA: MUNICIPIO DE ANDORINHA FAP: 1.00 RAT AJUSTADO: 3.00
INSCRIÇÃO: 900112537073

NOME TRABALHADOR	REM 13°SAL	PIS/PASEP/CI BASE CÁL 13°SAL PREV SOC BASE CÁL PREV SOCIAL	ADMISSÃO CONTRIB SEG DEVIDA	CAT	OCOR	DATA/COD MOVIMENTAÇÃO DEPÓSITO	CBO JAM
FELIPE CARNEIRO DE SOUZA		212.87429.87-6	18/07/2023	01			07170
1.332,98	277,71	0,00	101,78			128,85	0,00
VINICIUS SILVA BISPO		166.40487.31-5	13/09/2022	01			07170
1.644,01	666,49	0,00	129,78			184,84	0,00

TOTAIS DA EMPRESA/TOMADOR
2.976,99 944,20 0,00 231,56 313,69 0,00

MINISTÉRIO DO TRABALHO E EMPREGO - MTE
GFIP - SEFIP 8.40 (17/10/2022) TABELAS 44.0 (25/01/2022)

MINISTÉRIO DA FAZENDA - MF

DATA: 04/01/2024
HORA: 22:20:00
PÁG : 0006/0022

RELAÇÃO DOS TRABALHADORES CONSTANTES NO ARQUIVO SEFIP
RESUMO DO FECHAMENTO - TOMADOR DE SERVIÇOS/OBRA
MODALIDADE : "BRANCO"--RECOLHIMENTO AO FGTS E DECLARAÇÃO À PREVIDÊNCIA
858000000135 090401802405 107684180832 395736100011

EMPRESA: ASCN CONSTRUTORA LTDA
COMP: 12/2023 COD REC:150 COD GPS: 2100 FPAS: 507 OUTRAS ENT:0079 SIMPLES:1 RAT: 3.0
TOMADOR/OBRA: MUNICIPIO DE ANDORINHA N° DE CONTROLE: IkjOUZpweq00000-1
LOGRADOURO: CONSELHEIRO ELIEL MARTINS 131 BAIRRO: CENTRO
CIDADE: RIACHAO DO JACUIPE UF: BA CEP: 44640-000

N° ARQUIVO: 00aE91YoPiy0000-5
INSCRIÇÃO: 33.957.361/0001-80
FAP: 1.00 RAT AJUSTADO: 3.00
INSCRIÇÃO: 900112537073
CNAE PREPONDERANTE: 4120400
CNAE: 4120400

CAT	QUANT	REMUNERAÇÃO SEM 13°	REMUNERAÇÃO 13°	BASE CÁL PREV SOC	BASE CÁL 13° PREV SOC
01	2	2.976,99	944,20	2.976,99	0,00
TOTAIS:	2	2.976,99	944,20	2.976,99	0,00

MINISTÉRIO DO TRABALHO E EMPREGO - MTE
GFIP - SEFIP 8.40 (17/10/2022) TABELAS 44.0 (25/01/2022)

MINISTÉRIO DA FAZENDA - MF

DATA: 04/01/2024
HORA: 22:20:00
PÁG : 0007/0022

RESUMO DAS INFORMAÇÕES À PREVIDÊNCIA SOCIAL CONSTANTES NO ARQUIVO SEFIP
TOMADOR DE SERVIÇOS/OBRA

EMPRESA: ASCN CONSTRUTORA LTDA
COMP: 12/2023 COD REC:150 COD GPS: 2100 FPAS: 507 OUTRAS ENT:0079 SIMPLES:1 RAT: 3.0
TOMADOR/OBRA: MUNICIPIO DE ANDORINHA N° DE CONTROLE: IkjOUZpweq00000-1

N° ARQUIVO: 00aE91YoPiy0000-5
INSCRIÇÃO: 33.957.361/0001-80
FAP: 1.00 RAT AJUSTADO: 3.00
INSCRIÇÃO: 900112537073

LOGRADOURO: CONSELHEIRO ELIEL MARTINS 131 BAIRRO: CENTRO CNAE PREPONDERANTE: 4120400
CIDADE: RIACHAO DO JACUIPE UF: BA CEP: 44640-000 TELEFONE: 0075 9189 5303 CNAE: 4120400

VALOR DEV PREV SOC CALCULADO SEFIP:	1.088.91	CONTRIB SEGURADOS - DEVIDA:	231.56
SALÁRIO FAMÍLIA:	0.00	RECEITA EVENTO DESP/PATROCÍNIO:	0.00
SALÁRIO MATERNIDADE:	0.00	PERC DE ISENÇÃO DE FILANTROPIA:	0,00
VALORES PAGOS COOP TRABALHO - SEM ADICIONAL:	0.00	13° SALÁRIO MATERNIDADE:	0,00
VALORES PAGOS COOP TRABALHO - ADIC. 15 ANOS:	0,00	COM PRODUÇÃO PJ:	0.00
VALORES PAGOS COOP TRABALHO - ADIC. 20 ANOS:	0,00	COM PRODUÇÃO PF:	0.00
VALORES PAGOS COOP TRABALHO - ADIC. 25 ANOS:	0,00	VALOR DAS FATURAS EMITIDAS PARA O TOMADOR:	0.00

COMPENSAÇÃO		VALOR SOLICITADO:	0.00
PERÍODO INICIAL:	PERÍODO FINAL:	0.00 VALOR EXCEDENTE AO LIMITE DOS 30%:	0.00
VALOR ABATIDO:	0.00 VALOR A COMPENSAR:		

RETENÇÃO (LEI 9.711/98)		VALOR A COMPENSAR/RESTITUIR:	0.00
VALOR INFORMADO:	0.00 VALOR ABATIDO PELO SEFIP:	0.00	

BASE DE CÁLCULO APOSENTADORIA ESPECIAL/OCORRÊNCIA			
15 ANOS:	0.00	20 ANOS:	0.00
QUANTIDADE:	0	QUANTIDADE:	0
		25 ANOS:	0.00
		QUANTIDADE:	0

QUANTIDADE DE MOVIMENTAÇÕES / CÓDIGOS

H :	0	I1:	0	I2:	0	I3:	0	I4:	0	I5:	0	J :	0	K :	0	L :	0	M :	0
N1:	0	N2:	0	N3:	0	O1:	0	O2:	0	O3:	0	P1:	0	P2:	0	P3:	0	Q1:	0
Q2:	0	Q3:	0	Q4:	0	Q5:	0	Q6:	0	Q7:	0	R :	0	R1:	0	S2:	0	S3:	0
T1:	0	T2:	0	U1:	0	U2:	0	U3:	0	V3:	0	W :	0	X :	0	X1:	0	Y :	0
Z1:	0	Z2:	0	Z3:	0	Z4:	0	Z5:	0	Z6:	0								

MINISTÉRIO DO TRABALHO E EMPREGO - MTE
GFIP - SEFIP 8.40 (17/10/2022) TABELAS 44.0 (25/01/2022)

MINISTÉRIO DA FAZENDA - MF

DATA: 04/01/2024
HORA: 22:20:00
PÁG : 0008/0022

RELAÇÃO DOS TRABALHADORES CONSTANTES NO ARQUIVO SEFIP
MODALIDADE : "BRANCO"-RECOLHIMENTO AO FGTS E DECLARAÇÃO À PREVIDÊNCIA

858000000135 090401802405 107684180832 395736100011

EMPRESA: ASCN CONSTRUTORA LTDA
COMP: 12/2023 COD REC:150 COD GPS: 2100 FPAS: 507 OUTRAS ENT: 0079 SIMPLES: 1 RAT: 3.0 INSCRIÇÃO: 33.957.361/0001-80
TOMADOR/OBRA: PRACA DISTRITO DE VARZEA GRANDE PINDOBAC FAP: 1.00 RAT AJUSTADO: 3.00
INSCRIÇÃO: 900142441777

NOME TRABALHADOR	REM 13°SAL	REM 13°SAL	PIS/PASEP/CI BASE CÁL 13°SAL PREV SOC BASE CÁL PREV SOCIAL	CONTRIB SEG DEVIDA	ADMISSÃO	CAT	OCOR	DATA/COD	MOVIMENTAÇÃO DEPÓSITO	CBO JAM
GENIVAL ALMEIDA BISPO FILHO	1.332,98	666,49	206.46382.63-7 0,00	101,78	14/07/2022	01			159,95	07170 0,00

TOTAIS DA EMPRESA/TOMADOR
1.332,98 666,49 0,00 101,78 159,95 0,00

MINISTÉRIO DO TRABALHO E EMPREGO - MTE
GFIP - SEFIP 8.40 (17/10/2022) TABELAS 44.0 (25/01/2022)

MINISTÉRIO DA FAZENDA - MF

DATA: 04/01/2024
HORA: 22:20:00
PÁG : 0009/0022

RELAÇÃO DOS TRABALHADORES CONSTANTES NO ARQUIVO SEFIP
RESUMO DO FECHAMENTO - TOMADOR DE SERVIÇOS/OBRA
MODALIDADE : "BRANCO"-RECOLHIMENTO AO FCTS E DECLARAÇÃO À PREVIDÊNCIA
858000000135 090401802405 107684180832 395736100011

EMPRESA: ASCN CONSTRUTORA LTDA
COMP: 12/2023 COD REC:150 COD GPS: 2100 FPAS: 507 OUTRAS ENT: 0079 SIMPLES: 1 RAT: 3.0
TOMADOR/OBRA: PRACA DISTRITO DE VARZEA GRANDE PINDOBAC Nº DE CONTROLE: MQGMRvBv1FC0000-6
LOGRADOURO: CONSELHEIRO ELIEL MARTINS 131 BAIRRO: CENTRO
CIDADE: RIACHAO DO JACUIPE UF: BA CEP: 44640-000

Nº ARQUIVO: 00aE91YoPiy0000-5
INSCRIÇÃO: 33.957.361/0001-80
FAP: 1.00 RAT AJUSTADO: 3.00
INSCRIÇÃO: 900142441777

CNAE PREPONDERANTE: 4120400
CNAE: 4120400

CAT	QUANT	REMUNERAÇÃO SEM 13°	REMUNERAÇÃO 13°	BASE CÁL PREV SOC	BASE CÁL 13° PREV SOC
01	1	1.332,98	666,49	1.332,98	0,00
TOTAIS:	1	1.332,98	666,49	1.332,98	0,00

MINISTÉRIO DO TRABALHO E EMPREGO - MTE
GFIP - SEFIP 8.40 (17/10/2022) TABELAS 44.0 (25/01/2022)

MINISTÉRIO DA FAZENDA - MF

DATA: 04/01/2024
HORA: 22:20:00
PÁG : 0010/0022

RESUMO DAS INFORMAÇÕES À PREVIDÊNCIA SOCIAL CONSTANTES NO ARQUIVO SEFIP
TOMADOR DE SERVIÇOS/OBRA

EMPRESA: ASCN CONSTRUTORA LTDA
COMP: 12/2023 COD REC:150 COD GPS: 2100 FPAS: 507 OUTRAS ENT:0079 SIMPLES:1 RAT: 3.0
TOMADOR/OBRA: PRACA DISTRITO DE VARZEA GRANDE PINDOBAC Nº DE CONTROLE: MQGMRvBv1FC0000-6

Nº ARQUIVO: 00aE91YoPiy0000-5
INSCRIÇÃO: 33.957.361/0001-80
FAP:1.00 RAT AJUSTADO: 3.00
INSCRIÇÃO: 900142441777

LOGRADOURO: CONSELHEIRO ELIEL MARTINS 131
CIDADE: RIACHAO DO JACUIPE

UF: BA CEP: 44640-000 BAIRRO: CENTRO
TELEFONE: 0075 9189 5303

CNAE PREPONDERANTE: 4120400
CNAE: 4120400

VALOR DEV PREV SOC CALCULADO SEFIP:	485.66	CONTRIB SEGURADOS - DEVIDA:	101.78
SALÁRIO FAMÍLIA:	0.00	RECEITA EVENTO DESP/PATROCÍNIO:	0.00
SALÁRIO MATERNIDADE:	0.00	PERC DE ISENÇÃO DE FILANTROPIA:	0,00
VALORES PAGOS COOP TRABALHO - SEM ADICIONAL:	0.00	13º SALÁRIO MATERNIDADE:	0,00
VALORES PAGOS COOP TRABALHO - ADIC. 15 ANOS:	0,00	COM PRODUÇÃO PJ:	0.00
VALORES PAGOS COOP TRABALHO - ADIC. 20 ANOS:	0,00	COM PRODUÇÃO PF:	0.00
VALORES PAGOS COOP TRABALHO - ADIC. 25 ANOS:	0,00	VALOR DAS FATURAS EMITIDAS PARA O TOMADOR:	0.00

COMPENSAÇÃO				
PERÍODO INICIAL:	PERÍODO FINAL:	VALOR SOLICITADO:		0.00
VALOR ABATIDO:	0.00 VALOR A COMPENSAR:	0.00 VALOR EXCEDENTE AO LIMITE DOS 30%:		0.00

RETENÇÃO (LEI 9.711/98)					
VALOR INFORMADO:	0.00	VALOR ABATIDO PELO SEFIP:	0.00	VALOR A COMPENSAR/RESTITUIR:	0.00

BASE DE CÁLCULO APOSENTADORIA ESPECIAL/OCORRÊNCIA					
15 ANOS:	0.00	20 ANOS:	0.00	25 ANOS:	0.00
QUANTIDADE:	0	QUANTIDADE:	0	QUANTIDADE:	0

QUANTIDADE DE MOVIMENTAÇÕES / CÓDIGOS

H :	0	I1:	0	I2:	0	I3:	0	I4:	0	I5:	0	J :	0	K :	0	L :	0	M :	0
N1:	0	N2:	0	N3:	0	O1:	0	O2:	0	O3:	0	P1:	0	P2:	0	P3:	0	Q1:	0
Q2:	0	Q3:	0	Q4:	0	Q5:	0	Q6:	0	Q7:	0	R :	0	R1:	0	S2:	0	S3:	0
T1:	0	T2:	0	U1:	0	U2:	0	U3:	0	V3:	0	W :	0	X :	0	X1:	0	Y :	0
Z1:	0	Z2:	0	Z3:	0	Z4:	0	Z5:	0	Z6:	0								

MINISTÉRIO DO TRABALHO E EMPREGO - MTE
GFIP - SEFIP 8.40 (17/10/2022) TABELAS 44.0 (25/01/2022)

MINISTÉRIO DA FAZENDA - MF

DATA: 04/01/2024
HORA: 22:20:00
PÁG : 0011/0022

RELAÇÃO DOS TRABALHADORES CONSTANTES NO ARQUIVO SEFIP
MODALIDADE : "BRANCO"-RECOLHIMENTO AO FGTS E DECLARAÇÃO À PREVIDÊNCIA

858000000135 090401802405 107684180832 395736100011

EMPRESA: ASCN CONSTRUTORA LTDA
COMP: 12/2023 COD REC:150 COD GPS: 2100 FPAS: 507 OUTRAS ENT: 0079 SIMPLES: 1 RAT: 3.0 INSCRIÇÃO: 33.957.361/0001-80
TOMADOR/OBRA: MUNICIPIO DE LAGOA REDONDA FAP: 1.00 RAT AJUSTADO: 3.00
INSCRIÇÃO: 900152933878

NOME TRABALHADOR	REM 13°SAL	PIS/PASEP/CI BASE CÁL 13°SAL PREV SOC BASE CÁL PREV SOCIAL	CONTRIB SEG DEVIDA	ADMISSÃO	CAT	OCOR	DATA/COD MOVIMENTAÇÃO DEPÓSITO	CBO JAM
ENOCK JOSE PEREIRA NETO	2.229,58	207.37890.91-0	0,00	12/06/2023	01		230,39	07153
	650,30			182,48				0,00

TOTAIS DA EMPRESA/TOMADOR
2.229,58 650,30 0,00 182,48 230,39 0,00

MINISTÉRIO DO TRABALHO E EMPREGO - MTE
GFIP - SEFIP 8.40 (17/10/2022) TABELAS 44.0 (25/01/2022)

MINISTÉRIO DA FAZENDA - MF

DATA: 04/01/2024
HORA: 22:20:00
PÁG : 0012/0022

RELAÇÃO DOS TRABALHADORES CONSTANTES NO ARQUIVO SEFIP
RESUMO DO FECHAMENTO - TOMADOR DE SERVIÇOS/OBRA
MODALIDADE : "BRANCO"-RECOLHIMENTO AO FCTS E DECLARAÇÃO À PREVIDÊNCIA
858000000135 090401802405 107684180832 395736100011

EMPRESA: ASCN CONSTRUTORA LTDA
COMP: 12/2023 COD REC:150 COD GPS: 2100 FPAS: 507 OUTRAS ENT: 0079 SIMPLES: 1 RAT: 3.0
TOMADOR/OBRA: MUNICIPIO DE LAGOA REDONDA N° DE CONTROLE: CR21uYOiy0m0000-0
LOGRADOURO: CONSELHEIRO ELIEL MARTINS 131 BAIRRO: CENTRO
CIDADE: RIACHAO DO JACUIPE UF: BA CEP: 44640-000

N° ARQUIVO: 00aE91YoPiy0000-5
INSCRIÇÃO: 33.957.361/0001-80
FAP: 1.00 RAT AJUSTADO: 3.00
INSCRIÇÃO: 900152933878
CNAE PREPONDERANTE: 4120400
CNAE: 4120400

CAT	QUANT	REMUNERAÇÃO SEM 13°	REMUNERAÇÃO 13°	BASE CÁL PREV SOC	BASE CÁL 13° PREV SOC
01	1	2.229,58	650,30	2.229,58	0,00
TOTAIS:	1	2.229,58	650,30	2.229,58	0,00

RESUMO DAS INFORMAÇÕES À PREVIDÊNCIA SOCIAL CONSTANTES NO ARQUIVO SEFIP
 TOMADOR DE SERVIÇOS/OBRA

EMPRESA: ASCN CONSTRUTORA LTDA
 COMP: 12/2023 COD REC:150 COD GPS: 2100 FPAS: 507 OUTRAS ENT: 0079 SIMPLES: 1 RAT: 3.0
 TOMADOR/OBRA: MUNICIPIO DE LAGOA REDONDA N° DE CONTROLE: CR21uYOiy0m0000-0

N° ARQUIVO: 00aE91YoPiy0000-5
 INSCRIÇÃO: 33.957.361/0001-80
 FAP: 1.00 RAT AJUSTADO: 3.00
 INSCRIÇÃO: 900152933878

LOGRADOURO: CONSELHEIRO ELIEL MARTINS 131 BAIRRO: CENTRO CNAE PREPONDERANTE: 4120400
 CIDADE: RIACHAO DO JACUIPE UF: BA CEP: 44640-000 TELEFONE: 0075 9189 5303 CNAE: 4120400

VALOR DEV PREV SOC CALCULADO SEFIP:	824.58	CONTRIB SEGURADOS - DEVIDA:	182.48
SALÁRIO FAMÍLIA:	0.00	RECEITA EVENTO DESP/PATROCÍNIO:	0.00
SALÁRIO MATERNIDADE:	0.00	PERC DE ISENÇÃO DE FILANTROPIA:	0,00
VALORES PAGOS COOP TRABALHO - SEM ADICIONAL:	0.00	13° SALÁRIO MATERNIDADE:	0,00
VALORES PAGOS COOP TRABALHO - ADIC. 15 ANOS:	0,00	COM PRODUÇÃO PJ:	0.00
VALORES PAGOS COOP TRABALHO - ADIC. 20 ANOS:	0,00	COM PRODUÇÃO PF:	0.00
VALORES PAGOS COOP TRABALHO - ADIC. 25 ANOS:	0,00	VALOR DAS FATURAS EMITIDAS PARA O TOMADOR:	0.00

COMPENSAÇÃO		VALOR SOLICITADO:	0.00
PERÍODO INICIAL:	PERÍODO FINAL:	0.00 VALOR EXCEDENTE AO LIMITE DOS 30%:	0.00
VALOR ABATIDO:	0.00 VALOR A COMPENSAR:		

RETENÇÃO (LEI 9.711/98)		VALOR A COMPENSAR/RESTITUIR:	0.00
VALOR INFORMADO:	0.00 VALOR ABATIDO PELO SEFIP:	0.00	

BASE DE CÁLCULO APOSENTADORIA ESPECIAL/OCORRÊNCIA		20 ANOS:	0.00	25 ANOS:	0.00
15 ANOS:	0.00	QUANTIDADE:	0	QUANTIDADE:	0
QUANTIDADE:	0				

QUANTIDADE DE MOVIMENTAÇÕES / CÓDIGOS

H :	0	I1:	0	I2:	0	I3:	0	I4:	0	I5:	0	J :	0	K :	0	L :	0	M :	0
N1:	0	N2:	0	N3:	0	O1:	0	O2:	0	O3:	0	P1:	0	P2:	0	P3:	0	Q1:	0
Q2:	0	Q3:	0	Q4:	0	Q5:	0	Q6:	0	Q7:	0	R :	0	R1:	0	S2:	0	S3:	0
T1:	0	T2:	0	U1:	0	U2:	0	U3:	0	V3:	0	W :	0	X :	0	X1:	0	Y :	0
Z1:	0	Z2:	0	Z3:	0	Z4:	0	Z5:	0	Z6:	0	Z6:	0						

MINISTÉRIO DO TRABALHO E EMPREGO - MTE
GFIP - SEFIP 8.40 (17/10/2022) TABELAS 44.0 (25/01/2022)

MINISTÉRIO DA FAZENDA - MF

DATA: 04/01/2024
HORA: 22:20:00
PÁG : 0014/0022

RELAÇÃO DOS TRABALHADORES CONSTANTES NO ARQUIVO SEFIP
MODALIDADE : "BRANCO"-RECOLHIMENTO AO FGTS E DECLARAÇÃO À PREVIDÊNCIA

858000000135 090401802405 107684180832 395736100011

EMPRESA: ASCN CONSTRUTORA LTDA
COMP: 12/2023 COD REC:150 COD GPS: 2100 FPAS: 507 OUTRAS ENT: 0079 SIMPLES: 1 RAT: 3.0 INSCRIÇÃO: 33.957.361/0001-80
TOMADOR/OBRA: MUNICIPIO DE MONTE SANTO FAP: 1.00 RAT AJUSTADO: 3.00 INSCRIÇÃO: 900157349571

NOME TRABALHADOR	REM 13°SAL	PIS/PASEP/CI BASE CÁL 13°SAL PREV SOC BASE CÁL PREV SOCIAL	CONTRIB SEG DEVIDA	ADMISSÃO	CAT	OCOR	DATA/COD MOVIMENTAÇÃO DEPÓSITO	CBO JAM
LUCAS HENRIQUE GUIMARAES DA SILVA CORDEI	1.332,98	222,17	228.11313.38-8 0,00	26/08/2023		01	101,78 124,41	07170 0,00

TOTAIS DA EMPRESA/TOMADOR
1.332,98 222,17 0,00 101,78 124,41 0,00

MINISTÉRIO DO TRABALHO E EMPREGO - MTE
GFIP - SEFIP 8.40 (17/10/2022) TABELAS 44.0 (25/01/2022)

MINISTÉRIO DA FAZENDA - MF

DATA: 04/01/2024
HORA: 22:20:00
PÁG : 0015/0022

RELAÇÃO DOS TRABALHADORES CONSTANTES NO ARQUIVO SEFIP
RESUMO DO FECHAMENTO - TOMADOR DE SERVIÇOS/OBRA
MODALIDADE : "BRANCO"-RECOLHIMENTO AO FGTS E DECLARAÇÃO À PREVIDÊNCIA
858000000135 090401802405 107684180832 395736100011

EMPRESA: ASCN CONSTRUTORA LTDA
COMP: 12/2023 COD REC:150 COD GPS: 2100 FPAS: 507 OUTRAS ENT:0079 SIMPLES:1 RAT: 3.0
TOMADOR/OBRA: MUNICIPIO DE MONTE SANTO N° DE CONTROLE: F2T1nIzJfEm0000-7
LOGRADOURO: CONSELHEIRO ELIEL MARTINS 131 BAIRRO: CENTRO
CIDADE: RIACHAO DO JACUIPE UF: BA CEP: 44640-000

N° ARQUIVO: 00aE91YoPiy0000-5
INSCRIÇÃO: 33.957.361/0001-80
FAP: 1.00 RAT AJUSTADO: 3.00
INSCRIÇÃO: 900157349571

CNAE PREPONDERANTE: 4120400
CNAE: 4120400

CAT	QUANT	REMUNERAÇÃO SEM 13°	REMUNERAÇÃO 13°	BASE CÁL PREV SOC	BASE CÁL 13° PREV SOC
01	1	1.332,98	222,17	1.332,98	0,00
TOTAIS:	1	1.332,98	222,17	1.332,98	0,00

RESUMO DAS INFORMAÇÕES À PREVIDÊNCIA SOCIAL CONSTANTES NO ARQUIVO SEFIP
 TOMADOR DE SERVIÇOS/OBRA

EMPRESA: ASCN CONSTRUTORA LTDA
 COMP: 12/2023 COD REC:150 COD GPS: 2100 FPAS: 507 OUTRAS ENT:0079 SIMPLES:1 RAT: 3.0
 TOMADOR/OBRA: MUNICIPIO DE MONTE SANTO N° DE CONTROLE: F2T1nIzJfEm0000-7

N° ARQUIVO: 00aE91YoPiy0000-5
 INSCRIÇÃO: 33.957.361/0001-80
 FAP: 1.00 RAT AJUSTADO: 3.00
 INSCRIÇÃO: 900157349571

LOGRADOURO: CONSELHEIRO ELIEL MARTINS 131 BAIRRO: CENTRO CNAE PREPONDERANTE: 4120400
 CIDADE: RIACHAO DO JACUIPE UF: BA CEP: 44640-000 TELEFONE: 0075 9189 5303 CNAE: 4120400

VALOR DEV PREV SOC CALCULADO SEFIP:	485.66	CONTRIB SEGURADOS - DEVIDA:	101.78
SALÁRIO FAMÍLIA:	0.00	RECEITA EVENTO DESP/PATROCÍNIO:	0.00
SALÁRIO MATERNIDADE:	0.00	PERC DE ISENÇÃO DE FILANTROPIA:	0,00
VALORES PAGOS COOP TRABALHO - SEM ADICIONAL:	0.00	13° SALÁRIO MATERNIDADE:	0,00
VALORES PAGOS COOP TRABALHO - ADIC. 15 ANOS:	0,00	COM PRODUÇÃO PJ:	0.00
VALORES PAGOS COOP TRABALHO - ADIC. 20 ANOS:	0,00	COM PRODUÇÃO PF:	0.00
VALORES PAGOS COOP TRABALHO - ADIC. 25 ANOS:	0,00	VALOR DAS FATURAS EMITIDAS PARA O TOMADOR:	0.00

COMPENSAÇÃO		VALOR SOLICITADO:	0.00
PERÍODO INICIAL:	PERÍODO FINAL:	0.00 VALOR EXCEDENTE AO LIMITE DOS 30%:	0.00
VALOR ABATIDO:	0.00 VALOR A COMPENSAR:		

RETENÇÃO (LEI 9.711/98)		VALOR A COMPENSAR/RESTITUIR:	0.00
VALOR INFORMADO:	0.00 VALOR ABATIDO PELO SEFIP:	0.00	

BASE DE CÁLCULO APOSENTADORIA ESPECIAL/OCORRÊNCIA		20 ANOS:	0.00	25 ANOS:	0.00
15 ANOS:	0.00	QUANTIDADE:	0	QUANTIDADE:	0
QUANTIDADE:	0				

QUANTIDADE DE MOVIMENTAÇÕES / CÓDIGOS

H :	0	I1:	0	I2:	0	I3:	0	I4:	0	I5:	0	J :	0	K :	0	L :	0	M :	0
N1:	0	N2:	0	N3:	0	O1:	0	O2:	0	O3:	0	P1:	0	P2:	0	P3:	0	Q1:	0
Q2:	0	Q3:	0	Q4:	0	Q5:	0	Q6:	0	Q7:	0	R :	0	R1:	0	S2:	0	S3:	0
T1:	0	T2:	0	U1:	0	U2:	0	U3:	0	V3:	0	W :	0	X :	0	X1:	0	Y :	0
Z1:	0	Z2:	0	Z3:	0	Z4:	0	Z5:	0	Z6:	0	Z6:	0						

MINISTÉRIO DO TRABALHO E EMPREGO - MTE
GFIP - SEFIP 8.40 (17/10/2022) TABELAS 44.0 (25/01/2022)

MINISTÉRIO DA FAZENDA - MF

DATA: 04/01/2024
HORA: 22:20:00
PÁG : 0017/0022

RELAÇÃO DOS TRABALHADORES CONSTANTES NO ARQUIVO SEFIP
MODALIDADE : "BRANCO"-RECOLHIMENTO AO FGTS E DECLARAÇÃO À PREVIDÊNCIA

858000000135 090401802405 107684180832 395736100011

EMPRESA: ASCN CONSTRUTORA LTDA
COMP: 12/2023 COD REC:150 COD GPS: 2100
TOMADOR/OBRA: CNO CICLOVIA MUNICIPIO DE ANDORINHA

FPAS: 507

OUTRAS ENT: 0079

SIMPLES: 1

RAT: 3.0

INSCRIÇÃO: 33.957.361/0001-80

FAP: 1.00 RAT AJUSTADO: 3.00

INSCRIÇÃO: 900157416579

NOME TRABALHADOR	REM 13°SAL	PIS/PASEP/CI BASE CÁL 13°SAL PREV SOC BASE CÁL PREV SOCIAL	CONTRIB SEG DEVIDA	ADMISSÃO	CAT	OCOR	DATA/COD MOVIMENTAÇÃO DEPÓSITO	CBO JAM
EDVAN GONZAGA SANTOS 1.332,98	333,24	161.55042.10-2 0,00		10/07/2023		01	133,30	07170 0,00

TOTAIS DA EMPRESA/TOMADOR
1.332,98

333,24

0,00

101,78

133,30

0,00

MINISTÉRIO DO TRABALHO E EMPREGO - MTE
GFIP - SEFIP 8.40 (17/10/2022) TABELAS 44.0 (25/01/2022)

MINISTÉRIO DA FAZENDA - MF

DATA: 04/01/2024
HORA: 22:20:00
PÁG : 0018/0022

RELAÇÃO DOS TRABALHADORES CONSTANTES NO ARQUIVO SEFIP
RESUMO DO FECHAMENTO - TOMADOR DE SERVIÇOS/OBRA
MODALIDADE : "BRANCO"-RECOLHIMENTO AO FCTS E DECLARAÇÃO À PREVIDÊNCIA
858000000135 090401802405 107684180832 395736100011

EMPRESA: ASCN CONSTRUTORA LTDA
COMP: 12/2023 COD REC:150 COD GPS: 2100 FPAS: 507 OUTRAS ENT: 0079 SIMPLES: 1 RAT: 3.0
TOMADOR/OBRA: CNO CICLOVIA MUNICIPIO DE ANDORINHA N° DE CONTROLE: BDmon0jcNe00000-0
LOGRADOURO: CONSELHEIRO ELIEL MARTINS 131 BAIRRO: CENTRO
CIDADE: RIACHAO DO JACUIPE UF: BA CEP: 44640-000

N° ARQUIVO: 00aE91YoPiy0000-5
INSCRIÇÃO: 33.957.361/0001-80
FAP: 1.00 RAT AJUSTADO: 3.00
INSCRIÇÃO: 900157416579
CNAE PREPONDERANTE: 4120400
CNAE: 4120400

CAT	QUANT	REMUNERAÇÃO SEM 13°	REMUNERAÇÃO 13°	BASE CÁL PREV SOC	BASE CÁL 13° PREV SOC
01	1	1.332,98	333,24	1.332,98	0,00
TOTAIS:	1	1.332,98	333,24	1.332,98	0,00

RESUMO DAS INFORMAÇÕES À PREVIDÊNCIA SOCIAL CONSTANTES NO ARQUIVO SEFIP
 TOMADOR DE SERVIÇOS/OBRA

EMPRESA: ASCN CONSTRUTORA LTDA
 COMP: 12/2023 COD REC:150 COD GPS: 2100 FPAS: 507 OUTRAS ENT:0079 SIMPLES:1 RAT: 3.0
 TOMADOR/OBRA: CNO CICLOVIA MUNICIPIO DE ANDORINHA N° DE CONTROLE: BDmon0jcNe00000-0

N° ARQUIVO: 00aE91YoPiy0000-5
 INSCRIÇÃO: 33.957.361/0001-80
 FAP:1.00 RAT AJUSTADO: 3.00
 INSCRIÇÃO: 900157416579

LOGRADOURO: CONSELHEIRO ELIEL MARTINS 131 BAIRRO: CENTRO CNAE PREPONDERANTE: 4120400
 CIDADE: RIACHAO DO JACUIPE UF: BA CEP: 44640-000 TELEFONE: 0075 9189 5303 CNAE: 4120400

VALOR DEV PREV SOC CALCULADO SEFIP:	485.66	CONTRIB SEGURADOS - DEVIDA:	101.78
SALÁRIO FAMÍLIA:	0.00	RECEITA EVENTO DESP/PATROCÍNIO:	0.00
SALÁRIO MATERNIDADE:	0.00	PERC DE ISENÇÃO DE FILANTROPIA:	0,00
VALORES PAGOS COOP TRABALHO - SEM ADICIONAL:	0.00	13° SALÁRIO MATERNIDADE:	0,00
VALORES PAGOS COOP TRABALHO - ADIC. 15 ANOS:	0,00	COM PRODUÇÃO PJ:	0.00
VALORES PAGOS COOP TRABALHO - ADIC. 20 ANOS:	0,00	COM PRODUÇÃO PF:	0.00
VALORES PAGOS COOP TRABALHO - ADIC. 25 ANOS:	0,00	VALOR DAS FATURAS EMITIDAS PARA O TOMADOR:	0.00

COMPENSAÇÃO		VALOR SOLICITADO:	0.00
PERÍODO INICIAL:	PERÍODO FINAL:	0.00 VALOR EXCEDENTE AO LIMITE DOS 30%:	0.00
VALOR ABATIDO:	0.00 VALOR A COMPENSAR:		

RETENÇÃO (LEI 9.711/98)		VALOR A COMPENSAR/RESTITUIR:	0.00
VALOR INFORMADO:	0.00 VALOR ABATIDO PELO SEFIP:	0.00	

BASE DE CÁLCULO APOSENTADORIA ESPECIAL/OCORRÊNCIA		20 ANOS:	0.00	25 ANOS:	0.00
15 ANOS:	0.00	QUANTIDADE:	0	QUANTIDADE:	0
QUANTIDADE:	0				

QUANTIDADE DE MOVIMENTAÇÕES / CÓDIGOS

H :	0	I1:	0	I2:	0	I3:	0	I4:	0	I5:	0	J :	0	K :	0	L :	0	M :	0
N1:	0	N2:	0	N3:	0	O1:	0	O2:	0	O3:	0	P1:	0	P2:	0	P3:	0	Q1:	0
Q2:	0	Q3:	0	Q4:	0	Q5:	0	Q6:	0	Q7:	0	R :	0	R1:	0	S2:	0	S3:	0
T1:	0	T2:	0	U1:	0	U2:	0	U3:	0	V3:	0	W :	0	X :	0	X1:	0	Y :	0
Z1:	0	Z2:	0	Z3:	0	Z4:	0	Z5:	0	Z6:	0	Z6:	0						

MINISTÉRIO DO TRABALHO E EMPREGO - MTE
GFIP - SEFIP 8.40 (17/10/2022) TABELAS 44.0 (25/01/2022)

MINISTÉRIO DA FAZENDA - MF

DATA: 04/01/2024
HORA: 22:20:00
PÁG : 0020/0022

RELAÇÃO DOS TRABALHADORES CONSTANTES NO ARQUIVO SEFIP
RESUMO DO FECHAMENTO - EMPRESA

858000000135 090401802405 107684180832 395736100011

EMPRESA: ASCN CONSTRUTORA LTDA
COMP: 12/2023 COD REC:150 COD GPS: 2100
TOMADOR/OBRA:

Nº DE CONTROLE: Duw1I1B4Scc0000-7
FPAS: 507 OUTRAS ENT: 0079 SIMPLES: 1 RAT: 3.0

Nº ARQUIVO: 00aE91YoPiy0000-5
INSCRIÇÃO: 33.957.361/0001-80
FAP: 1.00 RAT AJUSTADO: 3.00
INSCRIÇÃO:

LOGRADOURO: CONSELHEIRO ELIEL MARTINS 131
CIDADE: RIACHAO DO JACUIPE UF: BA CEP: 44640-000

BAIRRO: CENTRO
CNAE PREPONDERANTE: 4120400
CNAE: 4120400

CAT	QUANT	REMUNERAÇÃO SEM 13°	REMUNERAÇÃO 13°	BASE CÁL PREV SOC	BASE CÁL 13° PREV SOC
01	8	12.768,07	3.594,97	12.768,07	0,00
11	1	1.980,00	0,00	1.980,00	0,00
TOTAIS:	9	14.748,07	3.594,97	14.748,07	0,00

MINISTÉRIO DO TRABALHO E EMPREGO - MTE
GFIP - SEFIP 8.40 (17/10/2022) TABELAS 44.0 (25/01/2022)

MINISTÉRIO DA FAZENDA - MF

DATA: 04/01/2024
HORA: 22:20:00
PÁG : 0021/0022

RELAÇÃO DOS TRABALHADORES CONSTANTES NO ARQUIVO SEFIP
RESUMO DO FECHAMENTO - EMPRESA
FGTS

858000000135 090401802405 107684180832 395736100011

EMPRESA: ASCN CONSTRUTORA LTDA
COMP: 12/2023 COD REC:150 COD GPS: 2100
TOMADOR/OBRA:
LOGRADOURO: CONSELHEIRO ELIEL MARTINS 131
CIDADE: RIACHAO DO JACUIPE UF: BA CEP: 44640-000

Nº DE CONTROLE: Duw1I1B4Scc0000-7
FPAS: 507 OUTRAS ENT: 0079 SIMPLES: 1 RAT: 3.0

BAIRRO: CENTRO

Nº ARQUIVO: 00aE91YoPiy0000-5
INSCRIÇÃO: 33.957.361/0001-80
FAP: 1.00 RAT AJUSTADO: 3.00
INSCRIÇÃO:
CNAE PREPONDERANTE: 4120400
CNAE: 4120400

MODALIDADE : "Branco"-RECOLHIMENTO AO FGTS E DECLARAÇÃO À PREVIDÊNCIA

	FGTS - 8%
REMUNERAÇÃO SEM 13º SALÁRIO	12.768,07
REMUNERAÇÃO 13º SALARIO	3.594,97
QUANTIDADE TRABALHADORES	8

VALORES DO FGTS

DATA DE RECOLHIMENTO ATÉ 07/01/2024

DEPÓSITO FGTS	ENCARGOS FGTS	CONTRIB SOCIAL	ENCARGOS CONTRIB SOCIAL	TOTAL RECOLHER
1.309,04	0,00	0,00	0,00	1.309,04

RESUMO DAS INFORMAÇÕES À PREVIDÊNCIA SOCIAL CONSTANTES NO ARQUIVO SEFIP
 EMPRESA

EMPRESA: ASCN CONSTRUTORA LTDA N° DE CONTROLE: Duw111B4Scc0000-7 N° ARQUIVO: 00aE91YoPiy0000-5
 COMP: 12/2023 COD REC:150 COD GPS: 2100 FPAS: 507 OUTRAS ENT: 0079 SIMPLES: 1 RAT: 3.0 INSCRIÇÃO: 33.957.361/0001-80
 TOMADOR/OBRA: FAP: 1.00 RAT AJUSTADO: 3.00 INSCRIÇÃO:

LOGRADOURO: CONSELHEIRO ELIEL MARTINS 131 BAIRRO: CENTRO CNAE PREPONDERANTE: 4120400
 CIDADE: RIACHAO DO JACUIPE UF: BA CEP: 44640-000 TELEFONE: 0075 9189 5303 CNAE: 4120400

VALOR DEV PREV SOC CALCULADO SEFIP:	5.294.53	CONTRIB SEGURADOS - DEVIDA:	1.221.44
SALÁRIO FAMÍLIA:	0.00	RECEITA EVENTO DESP/PATROCÍNIO:	0.00
SALÁRIO MATERNIDADE:	0.00	PERC DE ISENÇÃO DE FILANTROPIA:	0.00
VALORES PAGOS COOP TRABALHO - SEM ADICIONAL:	0.00	13° SALÁRIO MATERNIDADE:	0.00
VALORES PAGOS COOP TRABALHO - ADIC. 15 ANOS:	0.00	COM PRODUÇÃO PJ:	0.00
VALORES PAGOS COOP TRABALHO - ADIC. 20 ANOS:	0.00	COM PRODUÇÃO PF:	0.00
VALORES PAGOS COOP TRABALHO - ADIC. 25 ANOS:	0.00	VALOR DAS FATURAS EMITIDAS PARA O TOMADOR:	0.00

COMPENSAÇÃO		VALOR SOLICITADO:	0.00
PERÍODO INICIAL:	PERÍODO FINAL:	0.00 VALOR EXCEDENTE AO LIMITE DOS 30%:	0.00
VALOR ABATIDO:	0.00 VALOR A COMPENSAR:		

RETENÇÃO (LEI 9.711/98)		VALOR A COMPENSAR/RESTITUIR:	0.00
VALOR INFORMADO:	0.00 VALOR ABATIDO PELO SEFIP:	0.00	

BASE DE CÁLCULO APOSENTADORIA ESPECIAL/OCORRÊNCIA		20 ANOS:	0.00	25 ANOS:	0.00
15 ANOS:	0.00	QUANTIDADE:	0	QUANTIDADE:	0
QUANTIDADE:	0				

QUANTIDADE DE MOVIMENTAÇÕES / CÓDIGOS

H :	0 I1:	0 I2:	0 I3:	0 I4:	0 I5:	0 J :	0 K :	0 L :	0 M :	0
N1:	0 N2:	0 N3:	0 O1:	0 O2:	0 O3:	0 P1:	0 P2:	0 P3:	0 Q1:	0
Q2:	0 Q3:	0 Q4:	0 Q5:	0 Q6:	0 Q7:	0 R :	0 R1:	0 S2:	0 S3:	0
T1:	0 T2:	0 U1:	0 U2:	0 U3:	0 V3:	0 W :	0 X :	0 X1:	0 Y :	0
Z1:	0 Z2:	0 Z3:	0 Z4:	0 Z5:	0 Z6:	0 Z6:	0			

RELAÇÃO DE TOMADOR/OBRA - RET

858000000135 090401802405 107684180832 395736100011

EMPRESA: ASCN CONSTRUTORA LTDA INSCRIÇÃO: 33.957.361/0001-80 N° ARQUIVO: 00aE91YoPiy0000-5
FPAS: 507 OUTRAS ENTIDADES: 0079 SIMPLES: 1 ALIQ RAT: 3,0 FAP: 1,00 RAT AJUSTADO: 3,00 N° CONTROLE: DuwlllB4Scc0000-7
COD REC: 150 COMP: 12/2023

TOMADOR/OBRA : ASCN CONSTRUTORA LTDA INSCRIÇÃO: 33.957.361/0001-80 N° CONTROLE: OziVCvgijti0000-3
LOGRADOURO BAIRRO CIDADE CEP UF
CONSELHEIRO ELIEL MARTINS 131 CENTRO RIACHAO DO JACUIPE 44640000 BA

MODALIDADE : "Branco"-Recolhimento ao FGTS e Declaração à Previdência

VALORES PREVIDÊNCIA		VALORES FGTS - 8%	
REM SEM 13° SALÁRIO	5.542,56	REM SEM 13° SALÁRIO	3.562,56
REM BASE CALC 13° SAL	0,00	REM 13° SALÁRIO	778,57
		DEPÓSITO	347,30
		ENCARGOS FGTS	0,00
		CONTRIB SOCIAL	0,00
		ENCARGOS CONTRIB SOC	0,00
TOTAL TRABALHADORES	3	TOTAL TRABALHADORES	2

TOTAIS DO TOMADOR

VALORES PREVIDÊNCIA		VALORES FGTS - 8%	
REM SEM 13° SALÁRIO	5.542,56	REM SEM 13° SALÁRIO	3.562,56
REM BASE CALC 13° SAL	0,00	REM 13° SALÁRIO	778,57
CONTR SEGURADOS DEVIDA	502,06	DEPÓSITO	347,30
VAL DEVIDO PREV SOC	1.924,06	ENCARGOS FGTS	0,00
		CONTRIB SOCIAL	0,00
		ENCARGOS CONTRIB SOC	0,00
TOTAL TRABALHADORES	3	TOTAL TRABALHADORES	2

RELAÇÃO DE TOMADOR/OBRA - RET

858000000135 090401802405 107684180832 395736100011

EMPRESA: ASCN CONSTRUTORA LTDA

INSCRIÇÃO: 33.957.361/0001-80

Nº ARQUIVO: 00aE91YoPiy0000-5

FPAS: 507 OUTRAS ENTIDADES: 0079 SIMPLES: 1

ALIQ RAT: 3,0 FAP: 1,00 RAT AJUSTADO: 3,00

Nº CONTROLE: Duw11lB4Scc0000-7

COD REC: 150 COMP: 12/2023

TOMADOR/OBRA : MUNICIPIO DE ANDORINHA
LOGRADOURO
VARZEA GRANDE

INSCRIÇÃO: 900112537073

Nº CONTROLE: IkjOUZpweq00000-1

BAIRRO CIDADE
POVOADO PINDOBACU

CEP UF
44770000 BA

MODALIDADE : "Branco"-Recolhimento ao FGTS e Declaração à Previdência

VALORES PREVIDÊNCIA		VALORES FGTS - 8%	
REM SEM 13º SALÁRIO	2.976,99	REM SEM 13º SALÁRIO	2.976,99
REM BASE CALC 13º SAL	0,00	REM 13º SALÁRIO	944,20
		DEPÓSITO	313,69
		ENCARGOS FGTS	0,00
		CONTRIB SOCIAL	0,00
		ENCARGOS CONTRIB SOC	0,00
TOTAL TRABALHADORES	2	TOTAL TRABALHADORES	2

TOTAIS DO TOMADOR

VALORES PREVIDÊNCIA		VALORES FGTS - 8%	
REM SEM 13º SALÁRIO	2.976,99	REM SEM 13º SALÁRIO	2.976,99
REM BASE CALC 13º SAL	0,00	REM 13º SALÁRIO	944,20
CONTR SEGURADOS DEVIDA	231,56	DEPÓSITO	313,69
VAL DEVIDO PREV SOC	1.088,91	ENCARGOS FGTS	0,00
		CONTRIB SOCIAL	0,00
		ENCARGOS CONTRIB SOC	0,00
TOTAL TRABALHADORES	2	TOTAL TRABALHADORES	2

RELAÇÃO DE TOMADOR/OBRA - RET

858000000135 090401802405 107684180832 395736100011

EMPRESA: ASCN CONSTRUTORA LTDA
FPAS: 507 OUTRAS ENTIDADES: 0079 SIMPLES: 1 ALIQ RAT: 3,0 FAP: 1,00 RAT AJUSTADO: 3,00
INSCRIÇÃO: 33.957.361/0001-80
N° ARQUIVO: 00aE91YoPiy0000-5
N° CONTROLE: Duw1l1B4Scc0000-7
COD REC: 150 COMP: 12/2023

TOMADOR/OBRA : PRACA DISTRITO DE VARZEA GRANDE
LOGRADOURO
VARZEA GRANDE
INSCRIÇÃO: 900142441777
BAIRRO
POVOADO
CIDADE
PINDOBACU
CEP
44770000
UF
BA

MODALIDADE : "Branco"-Recolhimento ao FGTS e Declaração à Previdência

VALORES PREVIDÊNCIA		VALORES FGTS - 8%	
REM SEM 13° SALÁRIO	1.332,98	REM SEM 13° SALÁRIO	1.332,98
REM BASE CALC 13° SAL	0,00	REM 13° SALÁRIO	666,49
		DEPÓSITO	159,95
		ENCARGOS FGTS	0,00
		CONTRIB SOCIAL	0,00
		ENCARGOS CONTRIB SOC	0,00
TOTAL TRABALHADORES	1	TOTAL TRABALHADORES	1

TOTAIS DO TOMADOR

VALORES PREVIDÊNCIA		VALORES FGTS - 8%	
REM SEM 13° SALÁRIO	1.332,98	REM SEM 13° SALÁRIO	1.332,98
REM BASE CALC 13° SAL	0,00	REM 13° SALÁRIO	666,49
CONTR SEGURADOS DEVIDA	101,78	DEPÓSITO	159,95
VAL DEVIDO PREV SOC	485,66	ENCARGOS FGTS	0,00
		CONTRIB SOCIAL	0,00
		ENCARGOS CONTRIB SOC	0,00
TOTAL TRABALHADORES	1	TOTAL TRABALHADORES	1

RELAÇÃO DE TOMADOR/OBRA - RET

858000000135 090401802405 107684180832 395736100011

EMPRESA: ASCN CONSTRUTORA LTDA INSCRIÇÃO: 33.957.361/0001-80 N° ARQUIVO: 00aE91YoPiy0000-5
FPAS: 507 OUTRAS ENTIDADES: 0079 SIMPLES: 1 ALIQ RAT: 3,0 FAP: 1,00 RAT AJUSTADO: 3,00 N° CONTROLE: Duw1l1B4Scc0000-7
COD REC: 150 COMP: 12/2023

TOMADOR/OBRA : MUNICIPIO DE LAGOA REDONDA INSCRIÇÃO: 900152933878 N° CONTROLE: CR21uYOiy0m0000-0
LOGRADOURO BAIRRO CIDADE CEP UF
LAGOA REDONDA DISTRITO LAGOA ITAPICURU 48475000 BA

MODALIDADE : "Branco"-Recolhimento ao FGTS e Declaração à Previdência

VALORES PREVIDÊNCIA		VALORES FGTS - 8%	
REM SEM 13° SALÁRIO	2.229,58	REM SEM 13° SALÁRIO	2.229,58
REM BASE CALC 13° SAL	0,00	REM 13° SALÁRIO	650,30
		DEPÓSITO	230,39
		ENCARGOS FGTS	0,00
		CONTRIB SOCIAL	0,00
		ENCARGOS CONTRIB SOC	0,00
TOTAL TRABALHADORES	1	TOTAL TRABALHADORES	1

TOTAIS DO TOMADOR

VALORES PREVIDÊNCIA		VALORES FGTS - 8%	
REM SEM 13° SALÁRIO	2.229,58	REM SEM 13° SALÁRIO	2.229,58
REM BASE CALC 13° SAL	0,00	REM 13° SALÁRIO	650,30
CONTR SEGURADOS DEVIDA	182,48	DEPÓSITO	230,39
VAL DEVIDO PREV SOC	824,58	ENCARGOS FGTS	0,00
		CONTRIB SOCIAL	0,00
		ENCARGOS CONTRIB SOC	0,00
TOTAL TRABALHADORES	1	TOTAL TRABALHADORES	1

RELAÇÃO DE TOMADOR/OBRA - RET

858000000135 090401802405 107684180832 395736100011

EMPRESA: ASCN CONSTRUTORA LTDA
FPAS: 507 OUTRAS ENTIDADES: 0079 SIMPLES: 1
INSCRIÇÃO: 33.957.361/0001-80
ALIQ RAT: 3,0 FAP: 1,00 RAT AJUSTADO: 3,00
N° ARQUIVO: 00aE91YoPiy0000-5
N° CONTROLE: Duw1l1B4Scc0000-7
COD REC: 150 COMP: 12/2023

TOMADOR/OBRA : MUNICIPIO DE MONTE SANTO
LOGRADOURO
POVOADO MARIA LIMA
INSCRIÇÃO: 900157349571
BAIRRO
POVOADO
CIDADE
MONTE SANTO
CEP
48800000
UF
BA

MODALIDADE : "Branco"-Recolhimento ao FGTS e Declaração à Previdência

VALORES PREVIDÊNCIA		VALORES FGTS - 8%	
REM SEM 13° SALÁRIO	1.332,98	REM SEM 13° SALÁRIO	1.332,98
REM BASE CALC 13° SAL	0,00	REM 13° SALÁRIO	222,17
		DEPÓSITO	124,41
		ENCARGOS FGTS	0,00
		CONTRIB SOCIAL	0,00
		ENCARGOS CONTRIB SOC	0,00
TOTAL TRABALHADORES	1	TOTAL TRABALHADORES	1

TOTAIS DO TOMADOR

VALORES PREVIDÊNCIA		VALORES FGTS - 8%	
REM SEM 13° SALÁRIO	1.332,98	REM SEM 13° SALÁRIO	1.332,98
REM BASE CALC 13° SAL	0,00	REM 13° SALÁRIO	222,17
CONTR SEGURADOS DEVIDA	101,78	DEPÓSITO	124,41
VAL DEVIDO PREV SOC	485,66	ENCARGOS FGTS	0,00
		CONTRIB SOCIAL	0,00
		ENCARGOS CONTRIB SOC	0,00
TOTAL TRABALHADORES	1	TOTAL TRABALHADORES	1

RELAÇÃO DE TOMADOR/OBRA - RET

858000000135 090401802405 107684180832 395736100011

EMPRESA: ASCN CONSTRUTORA LTDA INSCRIÇÃO: 33.957.361/0001-80 N° ARQUIVO: 00aE91YoPiy0000-5
FPAS: 507 OUTRAS ENTIDADES: 0079 SIMPLES: 1 ALIQ RAT: 3,0 FAP: 1,00 RAT AJUSTADO: 3,00 N° CONTROLE: Duw1l1B4Scc0000-7
COD REC: 150 COMP: 12/2023

TOMADOR/OBRA : CNO CICLOVIA MUNICIPIO DE ANDORINHA INSCRIÇÃO: 900157416579 N° CONTROLE: BDmon0jcNe00000-0
LOGRADOURO BAIRRO CIDADE CEP UF
TRECHO ENTRE SEDE DE ANDORINHA CENTRO ANDORINHA 48990000 BA

MODALIDADE : "Branco"-Recolhimento ao FGTS e Declaração à Previdência

VALORES PREVIDÊNCIA		VALORES FGTS - 8%	
REM SEM 13° SALÁRIO	1.332,98	REM SEM 13° SALÁRIO	1.332,98
REM BASE CALC 13° SAL	0,00	REM 13° SALÁRIO	333,24
		DEPÓSITO	133,30
		ENCARGOS FGTS	0,00
		CONTRIB SOCIAL	0,00
		ENCARGOS CONTRIB SOC	0,00
TOTAL TRABALHADORES	1	TOTAL TRABALHADORES	1

TOTAIS DO TOMADOR

VALORES PREVIDÊNCIA		VALORES FGTS - 8%	
REM SEM 13° SALÁRIO	1.332,98	REM SEM 13° SALÁRIO	1.332,98
REM BASE CALC 13° SAL	0,00	REM 13° SALÁRIO	333,24
CONTR SEGURADOS DEVIDA	101,78	DEPÓSITO	133,30
VAL DEVIDO PREV SOC	485,66	ENCARGOS FGTS	0,00
		CONTRIB SOCIAL	0,00
		ENCARGOS CONTRIB SOC	0,00
TOTAL TRABALHADORES	1	TOTAL TRABALHADORES	1

RESUMO - RELAÇÃO DE TOMADOR/OBRA - RET

858000000135 090401802405 107684180832 395736100011

EMPRESA: ASCN CONSTRUTORA LTDA

INSCRIÇÃO: 33.957.361/0001-80

Nº ARQUIVO: 00aE91YoPiy0000-5

Nº CONTROLE: Duw1l1B4Scc0000-7

FPAS: 507 OUTRAS ENTIDADES: 0079

SIMPLES: 1

ALIQ RAT: 3,0

FAP: 1,00

RAT AJUSTADO: 3,00

COD REC: 150

COMP: 12/2023

TOTAIS DA EMPRESA

VALORES PREVIDÊNCIA	
REM SEM 13º SALÁRIO	14.748,07
REM BASE CALC 13º SAL	0,00
CONTR SEGURADOS DEVIDA	1.221,44
VAL DEVIDO PREV SOC	5.294,53
TOTAL TRABALHADORES	9

VALORES FGTS - 8%	
REM SEM 13º SALÁRIO	12.768,07
REM 13º SALÁRIO	3.594,97
DEPÓSITO	1.309,04
ENCARGOS FGTS	0,00
CONTRIB SOCIAL	0,00
ENCARGOS CONTRIB SOC	0,00
TOTAL TRABALHADORES	8

TOTAL A RECOLHER 1.309,04

**MINISTÉRIO DA ECONOMIA
SECRETARIA ESPECIAL DA RECEITA FEDERAL DO BRASIL
RELATÓRIO DA DECLARAÇÃO COMPLETA - DCTFWeb**

Nome do Contribuinte	ASCN CONSTRUTORA LTDA	CNPJ	33.957.361/0001-80
Período apuração	12/2023	Número do Recibo	50000198675654
Data/Hora da Transmissão	15/01/2024 21:35:41	Identificação da Apuração de Débitos	62618625 / Reinf CP 23860367368 / eSocial

Dados Iniciais

Classificação Tributária	99-Pessoas Jurídicas em Geral
Missão Diplomática ou Repartição Consular	0 - Sem acordo
Ausência de Fatos Geradores	Não

Endereço

Logradouro	CONSELHEIRO ELIEL MARTINS	Número	131
Complemento	CASA TERREO	Bairro/Distrito	CENTRO
Município	RIACHAO DO JACUIPE	UF	BA
CEP	44640000	Telefone	7591895303
Correio Eletrônico	ASCN.ENGENHARIA@GMAIL.COM		

Dados do Representante do Contribuinte e do Responsável pelo Preenchimento

Representante	ANTONIO SOARES CORDEIRO NETO	CPF	03876882508
Telefone	00000000		
Correio Eletrônico	-		
Responsável pelo Preenchimento	ANTONIO SOARES CORDEIRO NETO		
CPF	03876882508	CRC	-
UF	-	Telefone	7133220908
Correio Eletrônico	ascn.engenharia@gmail.com		

Débito Apurado e Crédito Vinculado

Código da Receita	1170-01	Descrição	CP TERCEIROS - SALÁRIO EDUCAÇÃO
CNO	90.015.29338/78	CNPJ Prestador Serviço	-
Período Apuração Débito	12/2023		
Débito Apurado	55,73		
Deduções	Retenção Lei 9711/98: 55,73		
Saldo a Pagar	0,00		

Débito Apurado e Crédito Vinculado

Código da Receita	1181-01	Descrição	CP TERCEIROS - SENAI
CNO	90.015.29338/78	CNPJ Prestador Serviço	-
Período Apuração Débito	12/2023		
Débito Apurado	22,29		
Deduções	Retenção Lei 9711/98: 22,29		
Saldo a Pagar	0,00		

Débito Apurado e Crédito Vinculado

Código da Receita	1184-01	Descrição	CP TERCEIROS - SESI
CNO	90.015.29338/78	CNPJ Prestador Serviço	-
Período Apuração Débito	12/2023		
Débito Apurado	33,44		
Deduções	Retenção Lei 9711/98: 33,44		
Saldo a Pagar	0,00		

Débito Apurado e Crédito Vinculado

Código da Receita	1176-01	Descrição	CP TERCEIROS - INCRA
CNO	90.015.29338/78	CNPJ Prestador Serviço	-
Período Apuração Débito	12/2023		
Débito Apurado	4,45		
Deduções	Retenção Lei 9711/98: 4,45		
Saldo a Pagar	0,00		

Débito Apurado e Crédito Vinculado

Código da Receita	1200-01	Descrição	CP TERCEIROS - SEBRAE
CNO	90.015.29338/78	CNPJ Prestador Serviço	-
Período Apuração Débito	12/2023		
Débito Apurado	13,37		
Deduções	Retenção Lei 9711/98: 13,37		
Saldo a Pagar	0,00		

Débito Apurado e Crédito Vinculado

Código da Receita	1646-01	Descrição	CP PATRONAL - GILRAT AJUSTADO
CNO	90.015.29338/78	CNPJ Prestador Serviço	-
Período Apuração Débito	12/2023		
Débito Apurado	33,44		
Deduções	Retenção Lei 9711/98: 33,44		
Saldo a Pagar	0,00		

Débito Apurado e Crédito Vinculado

Código da Receita	1138-01	Descrição	CP PATRONAL - EMPREGADOS/AVULSOS
CNO	90.015.29338/78	CNPJ Prestador Serviço	-
Período Apuração Débito	12/2023		
Débito Apurado	445,91		
Deduções	Retenção Lei 9711/98: 445,91		
Saldo a Pagar	0,00		

Débito Apurado e Crédito Vinculado

Código da Receita	1170-01	Descrição	CP TERCEIROS - SALÁRIO EDUCAÇÃO
CNO	90.011.25370/73	CNPJ Prestador Serviço	-
Período Apuração Débito	12/2023		
Débito Apurado	74,42		
Deduções	Retenção Lei 9711/98: 74,42		
Saldo a Pagar	0,00		

Débito Apurado e Crédito Vinculado

Código da Receita	1181-01	Descrição	CP TERCEIROS - SENAI
CNO	90.011.25370/73	CNPJ Prestador Serviço	-
Período Apuração Débito	12/2023		
Débito Apurado	29,76		
Deduções	Retenção Lei 9711/98: 29,76		
Saldo a Pagar	0,00		

Débito Apurado e Crédito Vinculado

Código da Receita	1184-01	Descrição	CP TERCEIROS - SESI
CNO	90.011.25370/73	CNPJ Prestador Serviço	-
Período Apuração Débito	12/2023		
Débito Apurado	44,65		
Deduções	Retenção Lei 9711/98: 44,65		
Saldo a Pagar	0,00		

Débito Apurado e Crédito Vinculado

Código da Receita	1176-01	Descrição	CP TERCEIROS - INCRA
CNO	90.011.25370/73	CNPJ Prestador Serviço	-
Período Apuração Débito	12/2023		
Débito Apurado	5,95		
Deduções	Retenção Lei 9711/98: 5,95		
Saldo a Pagar	0,00		

Débito Apurado e Crédito Vinculado

Código da Receita	1200-01	Descrição	CP TERCEIROS - SEBRAE
CNO	90.011.25370/73	CNPJ Prestador Serviço	-
Período Apuração Débito	12/2023		
Débito Apurado	17,86		
Deduções	Retenção Lei 9711/98: 17,86		
Saldo a Pagar	0,00		

Débito Apurado e Crédito Vinculado

Código da Receita	1646-01	Descrição	CP PATRONAL - GILRAT AJUSTADO
CNO	90.011.25370/73	CNPJ Prestador Serviço	-
Período Apuração Débito	12/2023		
Débito Apurado	44,65		
Deduções	Retenção Lei 9711/98: 44,65		
Saldo a Pagar	0,00		

Débito Apurado e Crédito Vinculado

Código da Receita	1138-01	Descrição	CP PATRONAL - EMPREGADOS/AVULSOS
CNO	90.011.25370/73	CNPJ Prestador Serviço	-
Período Apuração Débito	12/2023		
Débito Apurado	595,39		
Deduções	Retenção Lei 9711/98: 595,39		
Saldo a Pagar	0,00		

Débito Apurado e Crédito Vinculado

Código da Receita	1170-01	Descrição	CP TERCEIROS - SALÁRIO EDUCAÇÃO
CNO	90.015.74165/79	CNPJ Prestador Serviço	-
Período Apuração Débito	12/2023		
Débito Apurado	33,32		
Deduções	Retenção Lei 9711/98: 33,32		
Saldo a Pagar	0,00		

Débito Apurado e Crédito Vinculado

Código da Receita	1181-01	Descrição	CP TERCEIROS - SENAI
CNO	90.015.74165/79	CNPJ Prestador Serviço	-
Período Apuração Débito	12/2023		
Débito Apurado	13,32		
Deduções	Retenção Lei 9711/98: 13,32		
Saldo a Pagar	0,00		

Débito Apurado e Crédito Vinculado

Código da Receita	1184-01	Descrição	CP TERCEIROS - SESI
CNO	90.015.74165/79	CNPJ Prestador Serviço	-
Período Apuração Débito	12/2023		
Débito Apurado	19,99		
Deduções	Retenção Lei 9711/98: 19,99		
Saldo a Pagar	0,00		

Débito Apurado e Crédito Vinculado

Código da Receita	1176-01	Descrição	CP TERCEIROS - INCRA
CNO	90.015.74165/79	CNPJ Prestador Serviço	-
Período Apuração Débito	12/2023		
Débito Apurado	2,66		
Deduções	Retenção Lei 9711/98: 2,66		
Saldo a Pagar	0,00		

Débito Apurado e Crédito Vinculado

Código da Receita	1200-01	Descrição	CP TERCEIROS - SEBRAE
CNO	90.015.74165/79	CNPJ Prestador Serviço	-
Período Apuração Débito	12/2023		
Débito Apurado	7,99		
Deduções	Retenção Lei 9711/98: 7,99		
Saldo a Pagar	0,00		

Débito Apurado e Crédito Vinculado

Código da Receita	1646-01	Descrição	CP PATRONAL - GILRAT AJUSTADO
CNO	90.015.74165/79	CNPJ Prestador Serviço	-
Período Apuração Débito	12/2023		
Débito Apurado	19,99		
Deduções	Retenção Lei 9711/98: 19,99		
Saldo a Pagar	0,00		

Débito Apurado e Crédito Vinculado

Código da Receita	1138-01	Descrição	CP PATRONAL - EMPREGADOS/AVULSOS
CNO	90.015.74165/79	CNPJ Prestador Serviço	-
Período Apuração Débito	12/2023		
Débito Apurado	266,59		
Deduções	Retenção Lei 9711/98: 266,59		
Saldo a Pagar	0,00		

Débito Apurado e Crédito Vinculado

Código da Receita	1170-01	Descrição	CP TERCEIROS - SALÁRIO EDUCAÇÃO
CNO	90.015.73495/71	CNPJ Prestador Serviço	-
Período Apuração Débito	12/2023		
Débito Apurado	33,32		
Deduções	Retenção Lei 9711/98: 33,32		
Saldo a Pagar	0,00		

Débito Apurado e Crédito Vinculado

Código da Receita	1181-01	Descrição	CP TERCEIROS - SENAI
CNO	90.015.73495/71	CNPJ Prestador Serviço	-
Período Apuração Débito	12/2023		
Débito Apurado	13,32		
Deduções	Retenção Lei 9711/98: 13,32		
Saldo a Pagar	0,00		

Débito Apurado e Crédito Vinculado

Código da Receita	1184-01	Descrição	CP TERCEIROS - SESI
CNO	90.015.73495/71	CNPJ Prestador Serviço	-
Período Apuração Débito	12/2023		
Débito Apurado	19,99		
Deduções	Retenção Lei 9711/98: 19,99		
Saldo a Pagar	0,00		

Débito Apurado e Crédito Vinculado

Código da Receita	1176-01	Descrição	CP TERCEIROS - INCRA
CNO	90.015.73495/71	CNPJ Prestador Serviço	-
Período Apuração Débito	12/2023		
Débito Apurado	2,66		
Deduções	Retenção Lei 9711/98: 2,66		
Saldo a Pagar	0,00		

Débito Apurado e Crédito Vinculado

Código da Receita	1200-01	Descrição	CP TERCEIROS - SEBRAE
CNO	90.015.73495/71	CNPJ Prestador Serviço	-
Período Apuração Débito	12/2023		
Débito Apurado	7,99		
Deduções	Retenção Lei 9711/98: 7,99		
Saldo a Pagar	0,00		

Débito Apurado e Crédito Vinculado

Código da Receita	1646-01	Descrição	CP PATRONAL - GILRAT AJUSTADO
CNO	90.015.73495/71	CNPJ Prestador Serviço	-
Período Apuração Débito	12/2023		
Débito Apurado	19,99		
Deduções	Retenção Lei 9711/98: 19,99		
Saldo a Pagar	0,00		

Débito Apurado e Crédito Vinculado

Código da Receita	1138-01	Descrição	CP PATRONAL - EMPREGADOS/AVULSOS
CNO	90.015.73495/71	CNPJ Prestador Serviço	-
Período Apuração Débito	12/2023		
Débito Apurado	266,59		
Deduções	Retenção Lei 9711/98: 266,59		
Saldo a Pagar	0,00		

Débito Apurado e Crédito Vinculado

Código da Receita	1170-01	Descrição	CP TERCEIROS - SALÁRIO EDUCAÇÃO
CNO	90.014.24417/77	CNPJ Prestador Serviço	-
Período Apuração Débito	12/2023		
Débito Apurado	33,32		
Deduções	Retenção Lei 9711/98: 33,32		
Saldo a Pagar	0,00		

Débito Apurado e Crédito Vinculado

Código da Receita	1181-01	Descrição	CP TERCEIROS - SENAI
CNO	90.014.24417/77	CNPJ Prestador Serviço	-
Período Apuração Débito	12/2023		
Débito Apurado	13,32		
Deduções	Retenção Lei 9711/98: 13,32		
Saldo a Pagar	0,00		

Débito Apurado e Crédito Vinculado

Código da Receita	1184-01	Descrição	CP TERCEIROS - SESI
CNO	90.014.24417/77	CNPJ Prestador Serviço	-
Período Apuração Débito	12/2023		
Débito Apurado	19,99		
Deduções	Retenção Lei 9711/98: 19,99		
Saldo a Pagar	0,00		

Débito Apurado e Crédito Vinculado

Código da Receita	1176-01	Descrição	CP TERCEIROS - INCRA
CNO	90.014.24417/77	CNPJ Prestador Serviço	-
Período Apuração Débito	12/2023		
Débito Apurado	2,66		
Deduções	Retenção Lei 9711/98: 2,66		
Saldo a Pagar	0,00		

Débito Apurado e Crédito Vinculado

Código da Receita	1200-01	Descrição	CP TERCEIROS - SEBRAE
CNO	90.014.24417/77	CNPJ Prestador Serviço	-
Período Apuração Débito	12/2023		
Débito Apurado	7,99		
Deduções	Retenção Lei 9711/98: 7,99		
Saldo a Pagar	0,00		

Débito Apurado e Crédito Vinculado

Código da Receita	1646-01	Descrição	CP PATRONAL - GILRAT AJUSTADO
CNO	90.014.24417/77	CNPJ Prestador Serviço	-
Período Apuração Débito	12/2023		
Débito Apurado	19,99		
Deduções	Retenção Lei 9711/98: 19,99		
Saldo a Pagar	0,00		

Débito Apurado e Crédito Vinculado

Código da Receita	1138-01	Descrição	CP PATRONAL - EMPREGADOS/AVULSOS
CNO	90.014.24417/77	CNPJ Prestador Serviço	-
Período Apuração Débito	12/2023		
Débito Apurado	266,59		
Deduções	Retenção Lei 9711/98: 266,59		
Saldo a Pagar	0,00		

Débito Apurado e Crédito Vinculado

Código da Receita	1170-01	Descrição	CP TERCEIROS - SALÁRIO EDUCAÇÃO
Período Apuração Débito	12/2023		
Débito Apurado	89,06		
Deduções	Retenção Lei 9711/98: 89,06		
Saldo a Pagar	0,00		

Débito Apurado e Crédito Vinculado

Código da Receita	1181-01	Descrição	CP TERCEIROS - SENAI
Período Apuração Débito	12/2023		
Débito Apurado	35,62		
Deduções	Retenção Lei 9711/98: 35,62		
Saldo a Pagar	0,00		

Débito Apurado e Crédito Vinculado

Código da Receita	1184-01	Descrição	CP TERCEIROS - SESI
Período Apuração Débito	12/2023		
Débito Apurado	53,43		
Deduções	Retenção Lei 9711/98: 53,43		
Saldo a Pagar	0,00		

Débito Apurado e Crédito Vinculado

Código da Receita	1176-01	Descrição	CP TERCEIROS - INCRA
Período Apuração Débito	12/2023		
Débito Apurado	7,12		
Deduções	Retenção Lei 9711/98: 7,12		
Saldo a Pagar	0,00		

Débito Apurado e Crédito Vinculado

Código da Receita	1200-01	Descrição	CP TERCEIROS - SEBRAE
Período Apuração Débito	12/2023		
Débito Apurado	21,37		
Deduções	Retenção Lei 9711/98: 21,37		
Saldo a Pagar	0,00		

Débito Apurado e Crédito Vinculado

Código da Receita	1646-01	Descrição	CP PATRONAL - GILRAT AJUSTADO
Período Apuração Débito	12/2023		
Débito Apurado	53,43		
Deduções	Retenção Lei 9711/98: 53,43		
Saldo a Pagar	0,00		

Débito Apurado e Crédito Vinculado

Código da Receita	1138-01	Descrição	CP PATRONAL - EMPREGADOS/AVULSOS
Período Apuração Débito	12/2023		
Débito Apurado	712,51		
Deduções	Retenção Lei 9711/98: 712,51		
Saldo a Pagar	0,00		

Débito Apurado e Crédito Vinculado

Código da Receita	1138-04	Descrição	CP PATRONAL - CONTRIBUINTES INDIVIDUAIS
Período Apuração Débito	12/2023		
Débito Apurado	396,00		
Deduções	Retenção Lei 9711/98: 396,00		
Saldo a Pagar	0,00		

Débito Apurado e Crédito Vinculado

Código da Receita	1082-01	Descrição	CP SEGURADOS - EMPREGADOS/AVULSO
Período Apuração Débito	12/2023		
Débito Apurado	990,68		
Deduções	Retenção Lei 9711/98: 990,68		
Saldo a Pagar	0,00		

Débito Apurado e Crédito Vinculado

Código da Receita	1099-01	Descrição	CP SEGURADOS - CONTRIBUINTES INDIVIDUAIS - 11%
Período Apuração Débito	12/2023		
Débito Apurado	217,80		
Deduções	Retenção Lei 9711/98: 217,80		
Saldo a Pagar	0,00		

MINISTÉRIO DA ECONOMIA
SECRETARIA ESPECIAL DA RECEITA FEDERAL DO BRASIL
RELATÓRIO RESUMO DE DÉBITOS - DCTFWeb

Nome do Contribuinte	ASCN CONSTRUTORA LTDA	CNPJ	33.957.361/0001-80
Período de Apuração	12/2023	Número do Recibo	0000050000198675654
Data/Hora da Transmissão	15/01/2024 21:35:41	Identificação da Apuração de Débitos	62618625 / Reinf CP 23860367368 / eSocial

Grupo: CONTRIBUIÇÃO PREVIDENCIÁRIA SEGURADOS

Código	Descrição	PA Débito	Valor Original	Créditos Vinculados	Saldo Devedor
1082-01	CP SEGURADOS - EMPREGADOS AVULSO	12/2023	990,68	990,68	0,00
1099-01	CP SEGURADOS - CONTRIBUINTES INDIVIDUAIS - 11%	12/2023	217,80	217,80	0,00

Grupo: CONTRIBUIÇÃO PREVIDENCIÁRIA PATRONAL

Código	Descrição	PA Débito	Valor Original	Créditos Vinculados	Saldo Devedor
1138-01	CP PATRONAL - EMPREGADOS AVULSOS	12/2023	712,51	712,51	0,00
1138-04	CP PATRONAL - CONTRIBUINTES INDIVIDUAIS	12/2023	396,00	396,00	0,00
1646-01	CP PATRONAL - GILRAT AJUSTADO	12/2023	53,43	53,43	0,00

Grupo: CONTRIBUIÇÃO PARA OUTRAS ENTIDADES E FUNDOS

Código	Descrição	PA Débito	Valor Original	Créditos Vinculados	Saldo Devedor
1200-01	CP TERCEIROS - SEBRAE	12/2023	21,37	21,37	0,00
1184-01	CP TERCEIROS - SESI	12/2023	53,43	53,43	0,00
1181-01	CP TERCEIROS - SENAI	12/2023	35,62	35,62	0,00
1176-01	CP TERCEIROS - INCRA	12/2023	7,12	7,12	0,00
1170-01	CP TERCEIROS - SALÁRIO EDUCAÇÃO	12/2023	89,06	89,06	0,00

Obra: 90.011.25370/73

Grupo: CONTRIBUIÇÃO PREVIDENCIÁRIA PATRONAL

Código	Descrição	PA Débito	Valor Original	Créditos Vinculados	Saldo Devedor
1138-01	CP PATRONAL - EMPREGADOS AVULSOS	12/2023	595,39	595,39	0,00
1646-01	CP PATRONAL - GILRAT AJUSTADO	12/2023	44,65	44,65	0,00

Obra: 90.011.25370/73

Grupo: CONTRIBUIÇÃO PARA OUTRAS ENTIDADES E FUNDOS

Código	Descrição	PA Débito	Valor Original	Créditos Vinculados	Saldo Devedor
1200-01	CP TERCEIROS - SEBRAE	12/2023	17,86	17,86	0,00
1184-01	CP TERCEIROS - SESI	12/2023	44,65	44,65	0,00
1181-01	CP TERCEIROS - SENAI	12/2023	29,76	29,76	0,00
1176-01	CP TERCEIROS - INCRA	12/2023	5,95	5,95	0,00
1170-01	CP TERCEIROS - SALÁRIO EDUCAÇÃO	12/2023	74,42	74,42	0,00

Obra: 90.015.74165/79

Grupo: CONTRIBUIÇÃO PREVIDENCIÁRIA PATRONAL

Código	Descrição	PA Débito	Valor Original	Créditos Vinculados	Saldo Devedor
1646-01	CP PATRONAL - GILRAT AJUSTADO	12/2023	19,99	19,99	0,00
1138-01	CP PATRONAL - EMPREGADOS AVULSOS	12/2023	266,59	266,59	0,00

Obra: 90.015.74165/79

Grupo: CONTRIBUIÇÃO PARA OUTRAS ENTIDADES E FUNDOS

Código	Descrição	PA Débito	Valor Original	Créditos Vinculados	Saldo Devedor
1200-01	CP TERCEIROS - SEBRAE	12/2023	7,99	7,99	0,00
1184-01	CP TERCEIROS - SESI	12/2023	19,99	19,99	0,00
1181-01	CP TERCEIROS - SENAI	12/2023	13,32	13,32	0,00

1176-01	CP TERCEIROS - INCRA	12/2023	2,66	2,66	0,00
1170-01	CP TERCEIROS - SALÁRIO EDUCAÇÃO	12/2023	33,32	33,32	0,00

Obra: 90.014.24417/77
Grupo: CONTRIBUIÇÃO PREVIDENCIÁRIA PATRONAL

Código	Descrição	PA Débito	Valor Original	Créditos Vinculados	Saldo Devedor
1138-01	CP PATRONAL - EMPREGADOS/AVULSOS	12/2023	266,59	266,59	0,00
1646-01	CP PATRONAL - GILRAT AJUSTADO	12/2023	19,99	19,99	0,00

Obra: 90.014.24417/77
Grupo: CONTRIBUIÇÃO PARA OUTRAS ENTIDADES E FUNDOS

Código	Descrição	PA Débito	Valor Original	Créditos Vinculados	Saldo Devedor
1200-01	CP TERCEIROS - SEBRAE	12/2023	7,99	7,99	0,00
1184-01	CP TERCEIROS - SESI	12/2023	19,99	19,99	0,00
1181-01	CP TERCEIROS - SENAI	12/2023	13,32	13,32	0,00
1176-01	CP TERCEIROS - INCRA	12/2023	2,66	2,66	0,00
1170-01	CP TERCEIROS - SALÁRIO EDUCAÇÃO	12/2023	33,32	33,32	0,00

Obra: 90.015.73495/71
Grupo: CONTRIBUIÇÃO PREVIDENCIÁRIA PATRONAL

Código	Descrição	PA Débito	Valor Original	Créditos Vinculados	Saldo Devedor
1646-01	CP PATRONAL - GILRAT AJUSTADO	12/2023	19,99	19,99	0,00
1138-01	CP PATRONAL - EMPREGADOS/AVULSOS	12/2023	266,59	266,59	0,00

Obra: 90.015.73495/71
Grupo: CONTRIBUIÇÃO PARA OUTRAS ENTIDADES E FUNDOS

Código	Descrição	PA Débito	Valor Original	Créditos Vinculados	Saldo Devedor
1200-01	CP TERCEIROS - SEBRAE	12/2023	7,99	7,99	0,00
1184-01	CP TERCEIROS - SESI	12/2023	19,99	19,99	0,00
1181-01	CP TERCEIROS - SENAI	12/2023	13,32	13,32	0,00
1176-01	CP TERCEIROS - INCRA	12/2023	2,66	2,66	0,00
1170-01	CP TERCEIROS - SALÁRIO EDUCAÇÃO	12/2023	33,32	33,32	0,00

Obra: 90.015.29338/78
Grupo: CONTRIBUIÇÃO PREVIDENCIÁRIA PATRONAL

Código	Descrição	PA Débito	Valor Original	Créditos Vinculados	Saldo Devedor
1138-01	CP PATRONAL - EMPREGADOS/AVULSOS	12/2023	445,91	445,91	0,00
1646-01	CP PATRONAL - GILRAT AJUSTADO	12/2023	33,44	33,44	0,00

Obra: 90.015.29338/78
Grupo: CONTRIBUIÇÃO PARA OUTRAS ENTIDADES E FUNDOS

Código	Descrição	PA Débito	Valor Original	Créditos Vinculados	Saldo Devedor
1200-01	CP TERCEIROS - SEBRAE	12/2023	13,37	13,37	0,00
1184-01	CP TERCEIROS - SESI	12/2023	33,44	33,44	0,00
1181-01	CP TERCEIROS - SENAI	12/2023	22,29	22,29	0,00
1176-01	CP TERCEIROS - INCRA	12/2023	4,45	4,45	0,00
1170-01	CP TERCEIROS - SALÁRIO EDUCAÇÃO	12/2023	55,73	55,73	0,00

MINISTÉRIO DA ECONOMIA
SECRETARIA ESPECIAL DA RECEITA FEDERAL DO BRASIL
RELATÓRIO RESUMO DE CRÉDITOS - DCTFWeb

Nome do Contribuinte	ASCN CONSTRUTORA LTDA	CNPJ	33.957.361/0001-80
Período de Apuração	12/2023	Número do Recibo	0000050000198675654
Data/Hora da Transmissão	15/01/2024 21:35:41	Identificação da Apuração de Débitos	62618625 / Reinf CP 23860367368 / eSocial

Descrição	Valor Informado/Importado	Valor Vinculado a Débito	Saldo disponível
Retenção Lei 9711/98 ou adiantamento de retenção	48.274,94	5.089,91	43.185,03

MINISTÉRIO DA ECONOMIA
SECRETARIA ESPECIAL DA RECEITA FEDERAL DO BRASIL
Recibo de Entrega da Declaração de Débitos e Créditos Tributários Federais Previdenciários - DCTFWeb

CNPJ/CPF	33.957.361/0001-80
Nome	ASCN CONSTRUTORA LTDA
Período de apuração	12/2023
Declaração Retificadora	Não
Identificação da apuração de débitos	62618625 / Reinf CP 23860367368 / eSocial

Totalização dos tributos apurados no período

Tributos	Débitos Apurados	Saldo a Pagar
Contribuição Previdenciária Segurados	R\$ 1.208,48	R\$ 0,00
Contribuição Previdenciária Patronal	R\$ 3.141,07	R\$ 0,00
Contribuição para Outras Entidades e Fundos	R\$ 740,36	R\$ 0,00
IRRF	R\$ 0,00	R\$ 0,00
COFINS	R\$ 0,00	R\$ 0,00
PIS	R\$ 0,00	R\$ 0,00
CSRF	R\$ 0,00	R\$ 0,00
COSIRF	R\$ 0,00	R\$ 0,00
TOTAL	R\$ 5.089,91	R\$ 0,00

O presente Recibo de Entrega da DCTFWeb contém a transcrição da Ficha Resumo da referida declaração, que constitui confissão de dívida, de forma irretroatável, das contribuições declaradas. Fica o declarante ciente de que as contribuições declaradas na DCTFWeb e não pagas serão enviadas para inscrição em Dívida Ativa da União, conforme o disposto no parágrafo 2º do artigo 5º do Decreto-Lei nº 2.124, de 13 de junho de 1984, combinado com a Portaria MF nº 118, de 28 de junho de 1984, estando o declarante sujeito ainda a: 1) inclusão no Cadastro Informativo de Créditos não Quitados do Setor Público Federal (CADIN), impedindo operações de crédito com recursos públicos, a concessão de incentivos fiscais e financeiros e a celebração de convênios e similares que envolvam desembolso de recursos públicos e respectivos aditamentos (Lei nº 10.522, de 2002); 2) encaminhamento ao Ministério Público Federal de Representação Fiscal para Fins Penais nos casos que, em tese, tenha ocorrido crime contra a ordem tributária ou contra a previdência social, por deixar de recolher, no prazo legal, valor de tributo ou de contribuição social, descontado ou cobrado, na qualidade de sujeito passivo de obrigação e que deveria recolher aos cofres públicos (Lei nº 8.137, de 1990 e Código Penal).

Sobre as contribuições não pagas ou não recolhidas nos prazos legais incidirão multa, moratória ou de ofício, conforme o caso, e juros de mora nos termos dos artigos 44 e 61 da Lei nº 9.430, de 27 de dezembro de 1996, combinado com o art. 35 e 35-A, da Lei nº 8.212, de 1991 e artigo 18 da Lei nº 10.833, de 29 de dezembro de 2003.

No caso de falta de apresentação ou de apresentação de declaração com incorreções ou omissões, o contribuinte ficará sujeito às multas previstas no artigo 32-A da Lei nº 8.212, de 24 de julho de 1991.

Não surtirão efeitos as solicitações de retificação de informações prestadas na DCTFWeb que tiverem por objeto excluir ou reduzir: débitos relativos a contribuições, cujos valores já tenham sido enviados para inscrição em Dívida Ativa da União, sejam eles saldos a pagar ou valores apurados em procedimento de auditoria interna; débitos de contribuições em relação as quais o sujeito passivo tenha sido objeto de procedimento fiscal e/ou nos casos em que a apresentação da declaração ocorra após o prazo decadencial.

Dados do Representante da Pessoa Jurídica

Nome	ANTONIO SOARES CORDEIRO NETO
CPF	038.768.825-08
Telefone	-

Recibo de Entrega da DCTFWeb

DCTFWeb recebida via Internet pelo Agente Receptor SERPRO em	15/01/2024 21:35:41
Nº do recibo de entrega	0000050000198675654

RELATÓRIO FOTOGRÁFICO 2ª MEDIÇÃO – CONTRATAÇÃO DE EMPRESA DE ENGENHARIA PARA EXECUÇÃO DE OBRA NA REFORMA DE POSTOS DE SAÚDE DO MUNICÍPIO DE SANTALUZ/BAHIA - POSTO FERREIROS

DATA	MUNICÍPIO	EMPREENDIMENTO
22/01/2024	Santaluz	Reforma do Posto do Povoado do FERREIROS



FOTO 01 - Demolição de revestimento cerâmico ou azulejo



FOTO 02 – Rufo em chapa aço galvanizado nº24 com desenvolvimento 25cm



Franklin de J. Sena
Engenheiro Civil
CREA 021060919-7

Antonio Soares Cordeiro Neto
Engenheiro Civil
CREA 051888554-2

DATA	MUNICÍPIO	EMPREENDIMENTO
22/01/2024	Santaluz	Reforma do Posto do Povoado do FERREIROS

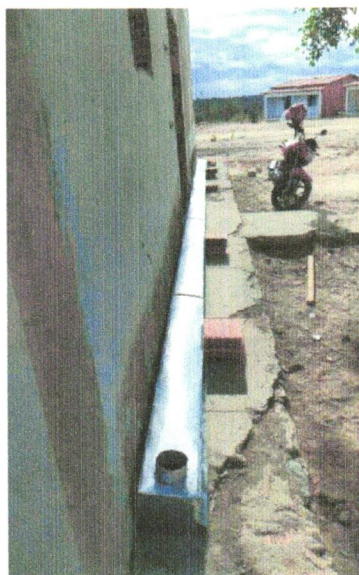

FOTO 03 - TELHAMENTO COM TELHA CERÂMICA CAPA-CANAL, TIPO COLONIAL, COM ATÉ 2 ÁGUAS, INCLUSO TRANSPORTE VERTICAL. AF_07/2019



Franklin de J. Sena
Engenheiro Civil
CREA 051888554-7

FOTO 04 - CALHA EM CHAPA DE AÇO GALVANIZADO NÚMERO 24, DESENVOLVIMENTO DE 33 CM, INCLUSO TRANSPORTE VERTICAL. AF_07/2019

DATA	MUNICÍPIO	EMPREENDIMENTO
22/01/2024	Santaluz	Reforma do Posto do Povoado do FERREIROS



FOTO 05 – MASSA ÚNICA, PARA RECEBIMENTO DE PINTURA OU CERÂMICA, ARGAMASSA INDUSTRIALIZADA, PREPARO MECÂNICO, APLICADO COM EQUIPAMENTO DE MISTURA E PROJEÇÃO DE 1,5 M³/H EM FACES INTERNAS DE PAREDES, ESPESSURA DE 5MM, SEM EXECUÇÃO DE TALISCAS. AF_06/2014



Franklin de J. Sena
Engenheiro Civil
CREA 05188554-7

Antonio Soares Cordeiro Neto
Engenheiro Civil
CREA 05188554-2

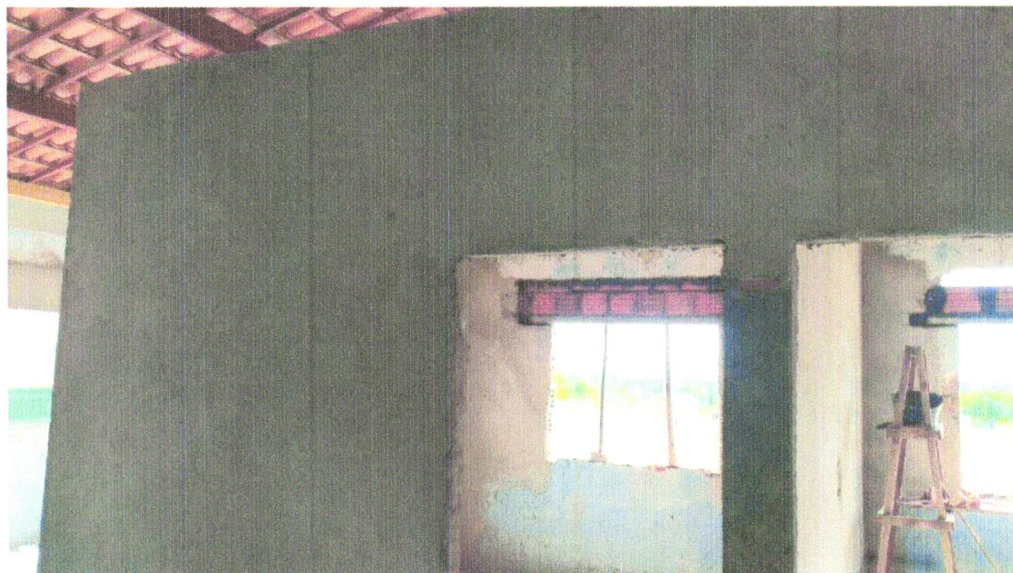
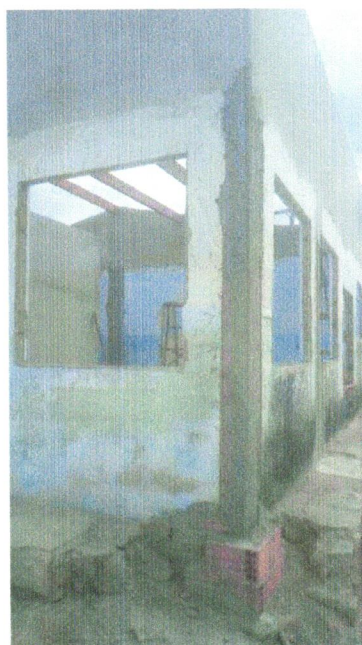
FOTO 06 –(COMPOSIÇÃO REPRESENTATIVA) EXECUÇÃO DE ESTRUTURAS DE CONCRETO ARMADO, PARA EDIFICAÇÃO HABITACIONAL UNIFAMILIAR TÉRREA (CASA EM EMPREENDIMENTOS) FCK=25MPA. AF_01_01/2017

DATA	MUNICÍPIO	EMPREENDIMENTO
22/01/2024	Santaluz	Reforma do Posto do Povoado do FERREIROS



Foto 07– (COMPOSIÇÃO REPRESENTATIVA) EXECUÇÃO DE ESTRUTURAS DE CONCRETO ARMADO, PARA EDIFICAÇÃO HABITACIONAL UNIFAMILIAR TÉRREA (CASA EM EMPREENDIMENTOS) FCK=25MPA. AF_01_01/2017



Antonio Soares Cordeiro Neto
Engenheiro Civil
CREA-051888554-2

Antonio Soares Cordeiro Neto
Engenheiro Civil
CREA-051888554-2

FOTO 08 - Retelhamento em cobertura com telha ceramica tipo canal comum, Itabaiana ou similar.

DATA	MUNICIPIO	EMPREENDIMENTO
22/01/2024	Santaluz	Reforma do Posto do Povoado do FERREIROS



FOTO 9 - VERGA PRÉ-MOLDADA PARA JANELAS COM ATÉ 1,5 DE VÃO. AF_03/2016

Franklin do J. Sena
Engenheiro Civil
CREA 068895-7

Antonio Soares Cordeiro Neto
Engenheiro Civil
CREA+ 051888554-2



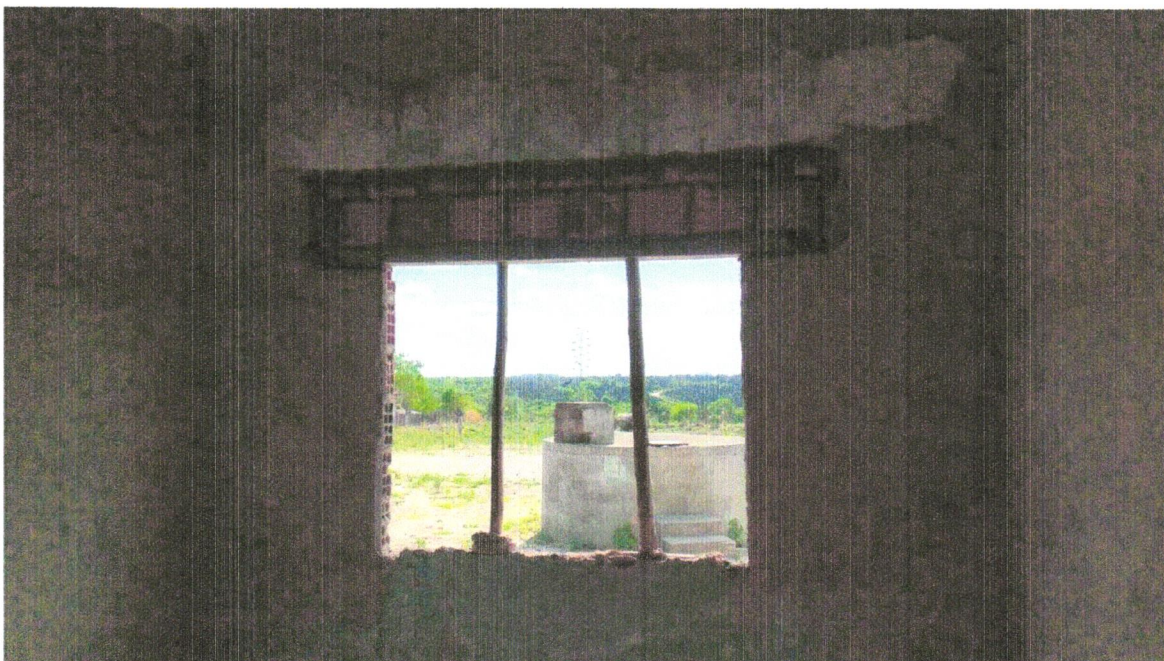

FOTO 10 – CHAPISCO APLICADO EM ALVENARIA (COM PRESENÇA DE VÃOS) E ESTRUTURAS DE CONCRETO DE FACHADA, COM EQUIPAMENTO DE PROJEÇÃO. ARGAMASSA TRAÇO 1:3 COM PREPARO EM BETONEIRA 400 L. AF_06/2014

RELATÓRIO DIÁRIO DE OBRA				Data							
				S	X	T	Q	Q	S	S	D
CLIENTE: PREFEITURA MUNICIPAL DE SANTALUZ OBJETO: CONTRATAÇÃO DE EMPRESA DE ENGENHARIA PARA EXECUÇÃO DE OBRA NA REFORMA DE POSTOS DE SAÚDE DO MUNICÍPIO DE SANTALUZ/BAHIA - POSTO FERREIROS.				EFETIVO PESSOAL							
CONTRATO Nº 245/2022				PROCESSO ADMINISTRATIVO: 177/2022				RDO: 16			
Condições Climáticas: Manhã (/) Tarde (/) Noite (/) SIMBOLOGIA: 1- Tempo Bom 2- Chuva ci cond. Trab. 3- Chuva ei cond. Trab.				CATEGORIA							
DEMOLIÇÃO MANUAL DE PISO CIMENTADO SOBRE LASTRO DE CONCRETO				MAC DE OBRA INDIRETA Gerente de Obra Engenheiro Tec. de Segurança Aux Adm Mestre de obra Encarregado geral							
				MAO DE OBRA DIRETA Topógrafo Auxiliar de topografia Pedreiro Ajudante Geral Caloteiro Carpinteiro Operador de Motosserra Motorista Montador Montador/Eletricista Eletricista Operador de Patrol Operador de Escavadeira Operador de Pa carregadeira Motorista de caçamba Pintor Serralheiro							
CONSIDERAÇÕES				RESUMO DO EFETIVO							
				EFETIVO DO DIA JORNADA DE TRABALHO HR DO DIA HR ACUMULADO							
OBSERVAÇÕES				EFETIVO EQUIPAMENTOS							
				TIPO QYDE Veículo Lave Caminhão Muncie Caminhão Yoco Escavadeira Pa carregadeira Caçamba Patrol PC 230 Placa Vibratória							
GERENTE DE OBRA:				FISCALIZAÇÃO:							
Data: 17/10/2023				Data: 17/10/2023							

Franklin de J. Sena
 Engenheiro Civil
 CREA 052000919-7

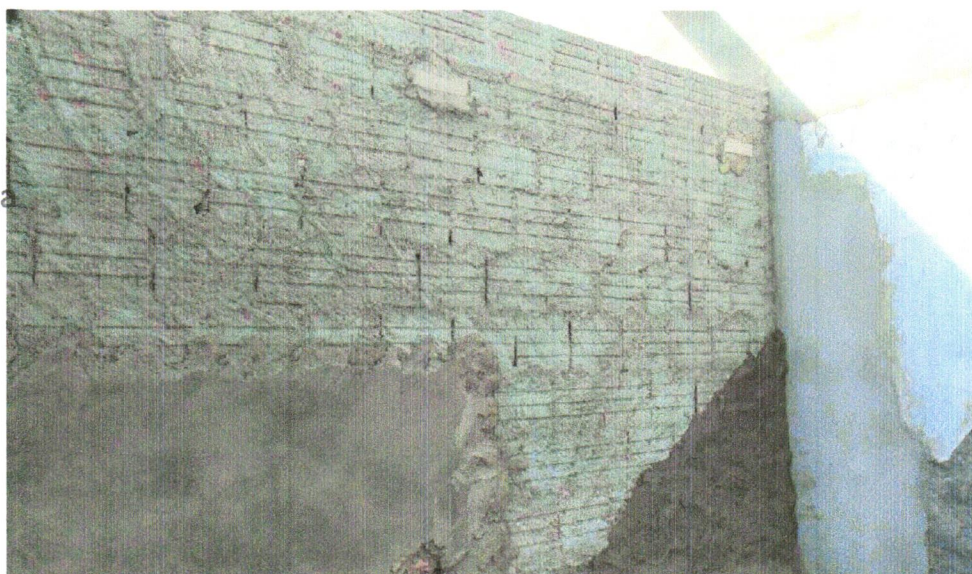
Antonio Soares Cordeiro Neto
 Engenheiro Civil
 CREA + 051888554-2

RELATÓRIO DIÁRIO DE OBRA						Data									
CLIENTE: PREFEITURA MUNICIPAL DE SANTALUZ						S	T	X	Q	Q	S	S	D		
OBJETO: CONTRATAÇÃO DE EMPRESA DE ENGENHARIA PARA EXECUÇÃO DE OBRA NA REFORMA DE POSTOS DE SAUDE DO MUNICIPIO DE SANTALUZ/BAHA - POSTO FERREIROS.						EFETIVO PESSOAL									
CONDIÇÕES CLIMÁTICAS: Manhã () 1 () Tarde () 1 ()		CONTRATO N° 249/2022		PROCESSO ADMINISTRATIVO: 177/2022		RDO: 16		CATEGORIA				Q/DE			
SINBOLOGIA						MAO DE OBRA DIRETA									
SERVICOS EXECUTADOS / OCORRENCIAS						Gerente de Obra									
						Engenheiro 1									
DEMOLIÇÃO MANUAL DE PISO CIMENTADO SOBRE LASTRO DE CONCRETO						Tec. de Segurança									
						Aux. Adm. 2									
						Mestre de obra									
						Encarregado geral 1									
						Hr DO DIA									
						MAO DE OBRA DIRETA									
						Topografo									
						Auxiliar de topografia									
						Pedreiro 2									
						Ajudante Geral 2									
						Cajateiro									
						Carpinteiro									
						Operador de Motosserra									
						Motorista									
						Montador									
						Montador/Eletricista									
						Eletricista									
						Operador de Patrol									
						Operador de Escavadeira									
						Operador de Pa carregadeira									
						Motorista de caçamba									
						Pintor									
						Serralheiro									
						Hr DO DIA									
CONSIDERAÇÕES						RESUMO DO EFETIVO									
						EFETIVO DO DIA									
						JORNADA DE TRABALHO									
						Hr DO DIA									
OBSERVAÇÕES						Hr ACUMULADO									
						EFETIVO EQUIPAMENTOS									
						Veículo Leve									
						Caminhão Muncie									
						Caminhão Toco									
						Escavadeira									
						Pa Carregadeira									
						Caçamba									
						Patrol									
						PC 200									
						Placa Vibratória									
GERENTE DE OBRA:						FISCALIZAÇÃO:									
Data: 18/10/2023						Data: 18/10/2023									

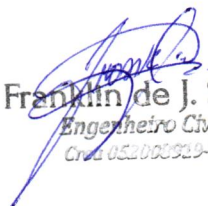
Franklin de J. Sena
 Engenheiro Civil
 CREA 052000929-7

Antonio Soares Cordeiro Neto
 Engenheiro Civil
 CREA 051888554-2

RELATORIO DIÁRIO DE OBRA										Data																
										S	T	Q	Q	S	S	D										
CLIENTE: PREFEITURA MUNICIPAL DE SANTALUZ OBJETO: CONTRATAÇÃO DE EMPRESA DE ENGENHARIA PARA EXECUÇÃO DE OBRA NA REFORMA DE POSTOS DE SAÚDE DO MUNICÍPIO DE SANTALUZ-BAHA - POSTO FERREIROS.										EFETIVO PESSOAL																
CONTRATO Nº 245/2022 PROCESSO ADMINISTRATIVO: 177/2022 RDO: 17										CATEGORIA																
Condições Climáticas: Manhã: 1 Tarde: 1 Noite: 1 SINOLOGIA: 1- Tempo Bom 2- Chuva c/ cond. Trab. 3- Chuva s/ cond. Trab.										MÃO DE OBRA INDIRETA																
SERVIÇOS EXECUTADOS / OCORRÊNCIAS										Gerente de Obra																
DEMOLIÇÃO MANUAL DE PISO CIMENTADO SOBRE LASTRO DE CONCRETO										Engenheiro																
										Tec. de Segurança							1									
										Aux Adm																
										Mestre de obra																
										Encarregado geral							1									
										CONSIDERAÇÕES										RESUMO DO EFETIVO						
										EFETIVO DO DIA																
										JORNADA DE TRABALHO																
										Hr DO DIA																
OBSERVAÇÕES										Hr ACUMULADO																
																				EFETIVO EQUIPAMENTOS						
																				TIPO						
										Veículo Lave																
										Caminhão Munck																
										Caminhão Toco																
										Escavadeira																
										Pa carregadeira																
										Cacamba																
										Patrol																
										PC 200																
										Placa Vibratória																
GERENTE DE OBRA:					FISCALIZAÇÃO:																					
Data: 19/10/2023					Data: 19/10/2023																					

Franklin de J. Sena
 Engenheiro Civil
 OAB 100220-7



Antonio Soares Cordeiro Neto
 Engenheiro Civil
 CREA - 051888554-2

RELATORIO DIARIO DE OBRA				Data								
				S	T	Q	Q	X	S	S	D	
CLIENTE: PREFEITURA MUNICIPAL DE SANTALUZ				EFETIVO PESSOAL								
OBJETO: CONTRATAÇÃO DE EMPRESA DE ENGENHARIA PARA EXECUÇÃO DE OBRA NA REFORMA DE POSTOS DE SAÚDE DO MUNICÍPIO DE SANTALUZ/BAHIA - POSTO FERREIROS.				CATEGORIA								
CONTRATO Nº 245/2022				PROCESSO ADMINISTRATIVO: 177/2022				RDC: 18		QTDE		
Condições Climáticas: Manhã: (1) Tarde: (1) Noite: ()				MAO DE OBRA INDIRETA								
SMBOLOGIA: 1- Tempo Bom 2 - Chuva c/ cond. Trab. 3- Chuva s/ cond. Trab.				Gerente de Obra								
SERVIÇOS EXECUTADOS / OCORRENCIAS				Engenheiro 1								
				Téc. de Segurança								
				Aux. Adm.								
				Mestre de obra								
				Encarregado geral 1								
				Hh DO DIA								
DEMOLIÇÃO MANUAL DE PISO CIMENTADO SOBRE LASTRO DE CONCRETO DEMOLIÇÃO DE ALVENARIA				MAO DE OBRA DIRETA								
				Topógrafo								
				Auxiliar de topografia								
				Pedreiro 2								
				Ajudante Geral 2								
				Cajeteiro								
				Carpinteiro								
				Operador de Motosserra								
				Motorista								
				Montador								
				Montador Eletricista								
				Eletricista								
				Operador de Patrol								
				Operador de Escavadeira								
				Operador de Pá carregadeira								
				Motorista de caçamba								
				Pinhor								
				Serralheiro								
Hh DO DIA												
CONSIDERAÇÕES				RESUMO DO EFETIVO								
				EFETIVO DO DIA								
				JORNADA DE TRABALHO								
OBSERVAÇÕES				Hh DO DIA								
				Hh ACUMULADO								
				EFETIVO EQUIPAMENTOS								
				TIPO								
				Veículo Leve								
				Caminhão Bunk								
				Caminhão Toco								
				Escavadeira								
				Pá carregadeira								
				Caçamba								
				Patrol								
				PC 230								
				Placa Vibratória								
GERENTE DE OBRA:				FISCALIZAÇÃO:								
Data: 20/10/2023				Data: 20/10/2023								

Franklin de J. Sena
Franklin de J. Sena
 Engenheiro Civil
 CREA 05188554-2

AS
Antonio Soares Cordeiro Neto
 Engenheiro Civil
 CREA + 05188554-2

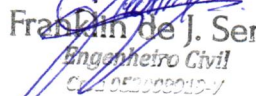
RELATÓRIO DIÁRIO DE OBRA							Data							
							S	T	Q	Q	S	S	X	D
CLIENTE: PREFEITURA MUNICIPAL DE SANTALUZ							EFETIVO PESSOAL							
OBJETO: CONTRATAÇÃO DE EMPRESA DE ENGENHARIA PARA EXECUÇÃO DE OBRA NA REFORMA DE POSTOS DE SAÚDE DO MUNICÍPIO DE SANTALUZ/BAHA. - POSTO FERREIROS.														
CONTRATO Nº 245/2022		PROCESSO ADMINISTRATIVO: 177.2022		RDO: 19		CATEGORIA								
Março: (1)		Maio: (1)		Sete: ()		MÃO DE OBRA INDIRETA								
SINBOLOGIA														
1- Tempo Bom 2 - Chuva of cond. Trab. 3- Chuva s/ cond. Trab.							Gerente de Obra							
SERVIÇOS EXECUTADOS / OCORRÊNCIAS							Engenheiro							
							Téc. de Segurança							
SEM SERVIÇO							Aux. Adm.							
							Mestre de obra							
							Encarregado geral							
							Hh DO DIA							
							MÃO DE OBRA DIRETA							
							Topógrafo							
Auxiliar de topografia														
Pedreiro														
Ajudante Geral														
Carpinteiro														
Operador de Motosserra														
Motorista														
Montador														
Montador/Eletricista														
Eletricista														
Operador de Patrol														
Operador de Escavadeira														
Operador de Pa. carregadeira														
Motorista de caçamba														
Pintor														
Serralheiro														
Hh DO DIA														
CONSIDERAÇÕES							RESUMO DO EFETIVO							
							EFETIVO DO DIA							
							JORNADA DE TRABALHO							
							Hh DO DIA							
OBSERVAÇÕES							Hh ACUMULADO							
							EFETIVO EQUIPAMENTOS							
							TIPO							
							Veículo Leve							
							Caminhão Múnck							
							Caminhão Traco							
							Escavadeira							
							Pa. carregadeira							
							Caçamba							
Patrol														
PC 200														
Pisca Vibratória														
GERENTE DE OBRA:							FISCALIZAÇÃO:							
Data: 21/10/2023							Data: 21/10/2023							

Franklin de J. Sena
 Engenheiro Civil
 CREA 051888554-2

Antonio Soares Cordeiro Neto
 Engenheiro Civil
 CREA + 051888554-2

RELATORIO DIARIO DE OBRA						Data						
						S	T	Q	Q	S	S	X
CLIENTE: PREFEITURA MUNICIPAL DE SANTALUZ						EFETIVO PESSOAL						
OBJETO: CONTRATAÇÃO DE EMPRESA DE ENGENHARIA PARA EXECUÇÃO DE OBRA NA REFORMA DE POSTOS DE SAÚDE DO MUNICÍPIO DE SANTALUZ/BAHA - POSTO FERREIROS.						CATEGORIA						
CONTRATO Nº 249/2022						QTD						
PROCESSO ADMINISTRATIVO: 177/2022						MAO DE OBRA INDIRETA						
RDO: 28												
Condições Climáticas: Manhã () Tarde () Noite ()												
SINBOLOGIA												
1- Tempo Bom 2- Chuva c/ cond. Trab. 3- Chuva s/ cond. Trab.												
SERVIÇOS EXECUTADOS / OCORRÊNCIAS												
SEM SERVIÇO						Gerente de Obra						
						Engenheiro						
						Tec. de Segurança						
						Aux Adm						
						Mestre de obra						
						Encarregado geral						
						Hr DO DIA						
						MAO DE OBRA DIRETA						
						Topografo						
						Auxiliar de topografia						
						Pedreiro						
						Ajudante Geral						
						Carpinteiro						
						Operador de Motosserra						
Motorista												
Montador												
Montador/Eletricista												
Eletricista												
Operador de Patrol												
Operador de Escavadeira												
Operador de PA carregadeira												
Motorista de caçamba												
Pintor												
Serralheiro												
Hr DO DIA												
CONSIDERAÇÕES						RESUMO DO EFETIVO						
						EFETIVO DO DIA						
						JORNADA DE TRABALHO						
						Hr DO DIA						
OBSERVAÇÕES						Hr ACUMULADO						
						EFETIVO EQUIPAMENTOS						
						TIPO						
						QTD						
						Veículo Leve						
						Caminhão Wünnck						
						Caminhão Toco						
						Escavadeira						
						Pa carregadeira						
						Caçamba						
						Patrol						
						PC 200						
						Placa Vibratória						
GERENTE DE OBRA:						FISCALIZAÇÃO:						
Data: 22/10/2023						Data: 22/10/2023						

Franklin de J. Sena
 Engenheiro Civil
 Crea 052008919-7



Antonio Soares Cordeiro Neto
 Engenheiro Civil
 CREA - 051888554-2

RELATÓRIO DIÁRIO DE OBRA						Data											
						X											
						S	T	Q	Q	S	S	S	D				
CLIENTE: PREFEITURA MUNICIPAL DE SANTALUZ						EFETIVO PESSOAL											
OBJETO: CONTRATAÇÃO DE EMPRESA DE ENGENHARIA PARA EXECUÇÃO DE OBRA NA REFORMA DE POSTOS DE SAÚDE DO MUNICÍPIO DE SANTALUZ/BAMA. - POSTO FERREIROS.																	
CONTRATO N° 245/2022						PROCESSO ADMINISTRATIVO: 1171/2022				RDO: 21			CATEGORIA				QTDE
Condições Climáticas: Manhã: () Tarde: () Noite: ()						MAO DE OBRA INDIRETA											
SIMBOLOGIA: 1- Tempo Bom 2- Chuva c. cond. Trab. 3- Chuva s/ cond. Trab.						Gerente de Obra											
SERVIÇOS EXECUTADOS / OCORRENCIAS						Engenheiro										1	
						Téc. de Segurança											
						Aux Adm											
						Mestre de obra											
						Encarregado geral										1	
DEMOLIÇÃO MANUAL DE PISO CIMENTADO SOBRE LASTRO DE CONCRETO						MAO DE OBRA DIRETA											
						Topógrafo											
						Auxiliar de topografia											
						Pedreiro										2	
						Ajudante Geral										2	
						Canteiro											
						Carpinteiro											
						Operador de Motosserra											
						Motorista											
						Montador											
Montador/Eletricista																	
Eletricista																	
Operador de Patrol																	
Operador de Escavadeira																	
Operador de Pa carregadeira																	
Motorista de caçamba																	
Pintor																	
Serralheiro																	
CONSIDERAÇÕES						RESUMO DO EFETIVO											
						EFETIVO DO DIA											
						JORNADA DE TRABALHO											
						Hr DO DIA											
OBSERVAÇÕES						Hr ACUMULADO											
						EFETIVO EQUIPAMENTOS											
						TIPO										QTDE.	
						Veículo Leve											
						Caminhão Munch											
						Caminhão Toco											
						Escavadeira											
						Pa carregadeira											
						Caçamba											
						Patrol											
						PC 200											
Plica Vibratória																	
GERENTE DE OBRA:						FISCALIZAÇÃO:											
Data: 23/10/2023						Data: 23/10/2023											

Franklin de J. Sena
 Engenheiro Civil
 Crea 05200919-7



Antonio Soares Cordeiro Neto
 Engenheiro Civil
 CREA + 051888554-2

RELATORIO DIARIO DE OBRA						Data							
						S	X	T	Q	Q	S	S	D
CLIENTE: PREFEITURA MUNICIPAL DE SANTALUZ OBJETO: CONTRATAÇÃO DE EMPRESA DE ENGENHARIA PARA EXECUÇÃO DE OBRA NA REFORMA DE POSTOS DE SAÚDE DO MUNICÍPIO DE SANTALUZ/BAHIA - POSTO FERREIROS. CONTRATO N° 249/2022 PROCESSO ADMINISTRATIVO: 177.2022 RDO: 22						EFETIVO PESSOAL							
SERVIÇOS EXECUTADOS / OCORRÊNCIAS						MAO DE OBRA INDIRETA							
Condições climáticas: Manhã: (1) Tarde: (1) Noite: () SÍMBOLOGIA: 1- Tempo Bom 2- Chuva c/ cond. Trab. 3- Chuva s/ cond. Trab.						Gerente de Obra Engenheiro 1 Tec. de Segurança Aux. Adm. Mestre de obra Encarregado geral 1							
DEMOLIÇÃO MANUAL DE PISO CIMENTADO SOBRE LASTRO DE CONCRETO						MAO DE OBRA DIRETA Topógrafo Auxiliar de topografia Pedreiro 2 Ajudante Geral 2 Canteiro Carpinteiro Operador de Motosserra Motorista Montador Montador/Eletricista Eletricista Operador de Patrol Operador de Escavadeira Operador de PA carregadeira Motorista de caçamba Pintor Serralheiro							
						Hr DO DIA							
						RESUMO DO EFETIVO							
						EFETIVO DO DIA							
						JORNADA DE TRABALHO							
						Hr DO DIA							
						Hr ACUMULADO							
						EFETIVO EQUIPAMENTOS							
						TIPO							
						QYDE							
Veículo Leve Caminhão Munck Caminhão Toco Escavadeira PA carregadeira Caçamba Patrol PC 206 Placa Vibratória													
GERENTE DE OBRA: Data: 24/10/2023						FISCALIZAÇÃO: Data: 24/10/2023							

Franklin de J. Sena
 Engenheiro Civil
 Crea 052008919-7

Antonio Soares Cordeiro Neto
 Engenheiro Civil
 CREA - 051888554-2

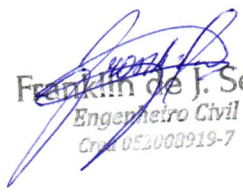
RELATÓRIO DIÁRIO DE OBRA						Data							
						S	T	X	Q	Q	S	S	D
CLIENTE: PREFEITURA MUNICIPAL DE SANTALUZ OBJETO: CONTRATAÇÃO DE EMPRESA DE ENGENHARIA PARA EXECUÇÃO DE OBRA NA REFORMA DE POSTOS DE SAÚDE DO MUNICÍPIO DE SANTALUZ/BAMA. - POSTO FERREIROS. CONTRATO Nº 249/2022 PROCESSO ADMINISTRATIVO: 177/2022 RDO: 23						EFETIVO PESSOAL							
Condições climáticas: Manhã: (1) Tarde: (1) Noite: () SINOLOGIA: 1- Tempo Bom 2- Chuva c/ cond. Trab. 3- Chuva s/ cond. Trab.						CATEGORIA QTD MAO DE OBRA INDIRETA Gerente de Obra Engenheiro 1 Tec. de Segurança Aux Adm. Mestre de obra Encarregado geral 1 Hrs DO DIA MAO DE OBRA DIRETA Topografo Auxiliar de topografia 2 Pedreiro 2 Ajudante Geral Calceiteiro Carpinteiro Operador de Motosserra Motorista Montador Montador/Eletricista Eletricista Operador de Patrol Operador de Escavadeira Operador de Pá carregadeira Motorista de caçamba Pintor Serralheiro Hrs DO DIA RESUMO DO EFETIVO EFETIVO DO DIA JORNADA DE TRABALHO Hrs DO DIA Hrs ACUMULADO							
SERVIÇOS EXECUTADOS / OCORRÊNCIAS DEMOLIÇÃO MANUAL DE PISO CIMENTADO SOBRE LASTRO DE CONCRETO													
CONSIDERAÇÕES						EFETIVO EQUIPAMENTOS							
OBSERVAÇÕES						TIPO QTD Veiculo Leve Caminhão MuncK Caminhão Toco Escavadeira Pá carregadeira Caçamba Patrol PC 200 Placa Vibratória							
GERENTE DE OBRA:						FISCALIZAÇÃO:							
Data: 25/10/2023						Data: 25/10/2023							

Franklin de J. Sena
 Engenheiro Civil
 CREA 053008919-7



Antonio Soares Cordeiro Neto
 Engenheiro Civil
 CREA - 051888554-2

RELATORIO DIÁRIO DE OBRA						Data							
						S	T	Q	X	Q	S	S	D
CLIENTE: PREFEITURA MUNICIPAL DE SANTALUZ													
OBJETO: CONTRATAÇÃO DE EMPRESA DE ENGENHARIA PARA EXECUÇÃO DE OBRA NA REFORMA DE POSTOS DE SAUDE DO MUNICIPIO DE SANTALUZ:BAHA . . POSTO FERREIROS.						EFETIVO PESSOAL							
CONTRATO Nº: 245/2022						PROCESSO ADMINISTRATIVO: 177/2022							
RDO: 24						CATEGORIA							
Condições Climáticas: Matina (1) Tarde (1) Noite ()						MAO DE OBRA INDIRETA							
SINBOLOGIA 1- Tempo Bom 2 - Chuva c/ cond. Trab. 3- Chuva s/ cond. Trab.						Gerente de Obra							
SERVIÇOS EXECUTADOS / OCORRENCIAS						Engenheiro 1							
ALVENARIA DE VEDAÇÃO DE BLOCOS CERÂMICOS FURADOS NA HORIZONTAL						Tec. de Segurança							
						Aux Adm							
						Mestre de obra							
						Encarregado geral 1							
						Hr DO DIA							
						MAO DE OBRA DIRETA							
						Topograf							
						Auxiliar de topografia							
						Pedreiro 2							
						Ajudante Geral 2							
						Cajeteiro							
						Carpinteiro							
						Operador de Motosserra							
						Motorista							
						Montador							
						Montador Eletricista							
						Eletricista							
						Operador de Patrol							
						Operador de Escavadeira							
						Operador de Pa carregadeira							
						Motorista de caçamba							
						Pintor							
						Serraheiro							
						Hr DO DIA							
						RESUMO DO EFETIVO							
CONSIDERAÇÕES						EFETIVO DO DIA							
						JORNADA DE TRABALHO							
						Hr DO DIA							
						Hr ACUMULADO							
OBSERVAÇÕES						EFETIVO EQUIPAMENTOS							
						TIPO QTD.							
						Veículo Leve							
						Caminhão Munck							
						Caminhão Toco							
						Escavadeira							
						Pa carregadeira							
						Caçamba							
						Patrol							
						PC 200							
						Placa Vibratória							
GERENTE DE OBRA:						FISCALIZAÇÃO:							
Data: 26/10/2023						Data: 26/10/2023							

Franclim de J. Sena
Franclim de J. Sena
 Engenheiro Civil
 Crea 052008919-7

Antonio Soares Cordeiro Neto
Antonio Soares Cordeiro Neto
 Engenheiro Civil
 CREA - 051888554-2

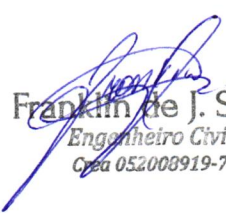
RELATÓRIO DIÁRIO DE OBRA				Data								
				S	T	Q	Q	X	S	S	D	
CLIENTE: PREFEITURA MUNICIPAL DE SANTALUZ				EFETIVO PESSOAL								
OBJETO: CONTRATAÇÃO DE EMPRESA DE ENGENHARIA PARA EXECUÇÃO DE OBRA NA REFORMA DE POSTOS DE SAÚDE DO MUNICÍPIO DE SANTALUZ/BAHA - POSTO FERREIROS.				CATEGORIA								
CONTRATO Nº 245/2022				PROCESSO ADMINISTRATIVO: 177/2022				RDO: 25		QTD		
Condições Climáticas: Manhã: (1) Tarde: (1) Noite: ()				MÃO DE OBRA INDIRETA								
SINBOLOGIA: 1- Tempo Bom 2- Chuva cf cond. Trab. 3- Chuva sf cond. Trab.				Gerente da Obra								
SERVIÇOS EXECUTADOS / OCORRÊNCIAS				Engenheiro								
				Tec. de Segurança								
				Aux Adm								
				Mestre de obra								
				Encarregado geral								
				Hr DO DIA								
ALVENARIA DE VEDAÇÃO DE BLOCOS CERÂMICOS FURADOS NA HORIZONTAL				MÃO DE OBRA DIRETA								
				Topógrafo								
				Auxiliar de topografia								
				Pedreiro								
				Ajudante Geral								
				Carpinteiro								
				Operador de Motosserra								
				Motorista								
				Montador								
				Montador/Eletricista								
				Eletricista								
				Operador de Patrol								
				Operador de Escavadeira								
				Operador de Pa carregadeira								
				Motorista de caçamba								
Pintor												
Serralheiro												
Hr DO DIA												
CONSIDERAÇÕES				RESUMO DO EFETIVO								
				EFETIVO DO DIA								
				JORNADA DE TRABALHO								
				Hr DO DIA								
OBSERVAÇÕES				Hr ACUMULADO								
				EFETIVO EQUIPAMENTOS								
				TIPO								
				QTD								
				Veículo Leve								
				Caminhão Múnck								
				Caminhão Yoco								
				Escavadeira								
				Pa carregadeira								
				Caçamba								
Patrol												
PIC 200												
Placa Vibratória												
GERENTE DE OBRA:				FISCALIZAÇÃO:								
Data: 27/10/2023				Data: 27/10/2023								

Franklin de J. Sena
 Engenheiro Civil
 Crea 052008919-7

Antonio Soares Cordeiro Neto
 Engenheiro Civil
 CREA - 051888554-2

RELATÓRIO DIÁRIO DE OBRA				Data							
				S	T	Q	Q	S	X	D	
CLIENTE: PREFEITURA MUNICIPAL DE SANTALUZ OBJETO: CONTRATAÇÃO DE EMPRESA DE ENGENHARIA PARA EXECUÇÃO DE OBRA NA REFORMA DE POSTOS DE SAÚDE DO MUNICÍPIO DE SANTALUZ/BAHIA - POSTO FERREIROS.				EFETIVO PESSOAL							
CONTRATO Nº 249/2022				PROCESSO ADMINISTRATIVO: 177/2022			RDO: 26		CATEGORIA		
Condições climáticas: Manhã (1) Tarde (1) Noite () SIMBOLOGIA: 1- Tempo Bom 2- Chuva e/ cond. Trab. 3- Chuva e/ cond. Trab.				MAO DE OBRA INDIRETA							
SEM SERVIÇO				Gerente de Obra Engenheiro Tec. de Segurança Aux. Adm. Mestre de obra Encarregado geral							
				Nº DO DIA MAO DE OBRA DIRETA Topógrafo Auxiliar de topografia Pedreiro Ajudante Geral Calceiteiro Carpinteiro Operador de Motosserra Motorista Montador Montador/Eletricista Eletricista Operador de Patrol Operador de Escavadeira Operador de PA carregadeira Motorista de caçamba Pintor Serralheiro							
				Nº DO DIA RESUMO DO EFETIVO							
CONSIDERAÇÕES				EFETIVO DO DIA JORNADA DE TRABALHO Nº DO DIA Nº ACUMULADO							
OBSERVAÇÕES				EFETIVO EQUIPAMENTOS TIPO QTD.							
				Veículo Leve Caminhão Muncil Caminhão Toco Escavadeira PA carregadeira Caçamba Patrol PC 200 Placa Vibratoria							
GERENTE DE OBRA:				FISCALIZAÇÃO:							
Data: 28/10/2023				Data: 28/10/2023							

Franklin de J. Sena
 Engenheiro Civil
 Crea 053000919-7



Antonio Soares Cordeiro Neto
 Engenheiro Civil
 CREA - 05188554-2

RELATORIO DIARIO DE OBRA						Data						
						S	T	Q	Q	S	S	X
CLIENTE: PREFEITURA MUNICIPAL DE SANTALUZ						EFETIVO PESSOAL						
OBJETO: CONTRATAÇÃO DE EMPRESA DE ENGENHARIA PARA EXECUÇÃO DE OBRA NA REFORMA DE POSTOS DE SAÚDE DO MUNICÍPIO DE SANTALUZ/BAHA, - POSTO FERREIROS.												
CONTRATO N° 245/2022		PROCESSO ADMINISTRATIVO 177/2022		RDO: 27		CATEGORIA QYDE						
Condições Climáticas: Manhã: (1) Tarde: (1) Noite: ()						MAO DE OBRA INDIRETA						
SMBOLOGIA: 1- Tempo Bom 2- Chuva c/ cond. Trab. 3- Chuva s/ cond. Trab.						Gerente de Obra						
SEM SERVIÇO						Engenheiro						
						Tec. de Segurança						
						Aux Adm						
						Mestre de obra						
						Encarregado geral						
						Hh DO DIA						
						MAO DE OBRA DIRETA						
						Topografo						
						Auxiliar de topografia						
						Pedreiro						
						Ajudante Geral						
						Carpinteiro						
						Operador de Motosserra						
						Motorista						
						Montador						
						Montador Eletricista						
						Eletricista						
						Operador de Patrol						
						Operador de Escavadeira						
						Operador de Pa carregadeira						
						Motorista de caçamba						
						Pintor						
						Serralheiro						
						Hh DO DIA						
						RESUMO DO EFETIVO						
CONSIDERAÇÕES						EFETIVO DO DIA						
						JORNADA DE TRABALHO						
						Hh DO DIA						
OBSERVAÇÕES						Hh ACUMULADO						
						EFETIVO EQUIPAMENTOS						
						TIPO QYDE						
						Veículo Leve						
						Caminhão Munk						
						Caminhão Yoco						
						Escavadeira						
						Pa carregadeira						
						Caçamba						
						Patrol						
						PC 206						
						Placa Vibratória						
GERENTE DE OBRA:				FISCALIZAÇÃO:								
Data: 29/10/2023				Data: 29/10/2023								

Franklin de J. Sena
 Engenheiro Civil
 CREA 0E2600919-7

Antonio Soares Cordeiro Neto
 Engenheiro Civil
 CREA - 051888554-2

RELATÓRIO DIÁRIO DE OBRA				Data							
				X							
				S	T	Q	Q	S	S	S	D
CLIENTE: PREFEITURA MUNICIPAL DE SANTALUZ				EFETIVO PESSOAL							
OBJETO: CONTRATAÇÃO DE EMPRESA DE ENGENHARIA PARA EXECUÇÃO DE OBRA NA REFORMA DE POSTOS DE SAÚDE DO MUNICÍPIO DE SANTALUZ/BAMBÁ - POSTO FERREIROS.				CATEGORIA							
CONTRATO Nº 245/2022				PROCESSO ADMINISTRATIVO: 117/2022				RDO: 28			
CONDICIONAIS CLIMÁTICAS: Manhã () Tarde () Noite ()				MAO DE OBRA INDIRETA							
SIMBOLOGIA: 1- Tempo Bom 2- Chuva c/ cond. Trab. 3- Chuva s/ cond. Trab.				Gerente de Obra							
ALVENARIA DE VEDAÇÃO DE BLOCOS CERÂMICOS FURADOS NA HORIZONTAL				Engenheiro 1							
				Aux. Adm.							
				Téc. de Segurança							
				Mestre de obra							
				Encarregado geral 1							
				Hr DO DIA							
				MAO DE OBRA DIRETA							
				Topógrafo							
				Auxiliar de topografia							
				Pedreiro 2							
				Ajudante Geral 2							
				Canteiro							
				Carpinteiro							
				Operador de Motosserra							
				Motorista							
				Montador							
				Montador/Eletricista							
				Eletricista							
				Operador de Patrol							
				Operador de Escavadeira							
				Operador de PA carregadeira							
Motorista de caçamba											
Pintor											
Serralheiro											
Hr DO DIA											
CONSIDERAÇÕES				RESUMO DO EFETIVO							
				EFETIVO DO DIA							
				JORNADA DE TRABALHO							
OBSERVAÇÕES				Hr DO DIA							
				Hr ACUMULADO							
				EFETIVO EQUIPAMENTOS							
				TIPO							
				Veículo Leve							
				Caminhão Muncie							
				Caminhão Yoco							
				Escavadeira							
				PA carregadeira							
				Caçamba							
				Patrol							
				PC 200							
				Placa Vibratória							
GERENTE DE OBRA:				FISCALIZAÇÃO:							
Data: 30/10/2023				Data: 30/10/2023							

Franklin de J. Sena
 Engenheiro Civil
 Crea 052008919-7

Antonio Soares Cordeiro Neto
 Engenheiro Civil
 CREA - 051888554-2

RELATORIO DIARIO DE OBRA						Data							
						S	T	X	Q	Q	S	S	D
CLIENTE: PREFEITURA MUNICIPAL DE SANTALUZ						EFETIVO PESSOAL							
OBJETO: CONTRATAÇÃO DE EMPRESA DE ENGENHARIA PARA EXECUÇÃO DE OBRA NA REFORMA DE POSTOS DE SAÚDE DO MUNICÍPIO DE SANTALUZ/BAHA - POSTO FERREIROS.													
CONTRATO N° 245/2022		PROCESSO ADMINISTRATIVO: 1771/2022		RDO: 30		CATEGORIA							
Condições Climáticas: Manhã: (1) Tarde: (1) Noite: ()						MAO DE OBRA INDRETA							
SINBOLOGIA: 1- Tempo Bom 2- Chuva c/ cond. Trab. 3- Chuva w/ cond. Trab.						Gerente de Obra							
SERVIÇOS EXECUTADOS / OCORRENCIAS						Engenheiro							
						Téc. de Segurança							1
						Aux Adm							
						Mestre de obra							
						Encarregado geral							1
ALVENARIA DE VEDAÇÃO DE BLOCOS CERÂMICOS FURADOS NA HORIZONTAL						MAO DE OBRA DIRETA							
						Topógrafo							
						Auxiliar de topografia							
						Pedreiro							2
						Ajudante Geral							2
						Cajeteiro							
						Carpinteiro							
						Operador de Motosserra							
						Motorista							
						Montador							
Montador/Eletricista													
Eletricista													
Operador de Patrol													
Operador de Escavadeira													
Operador de Pá carregadeira													
Motorista de caçamba													
Pintor													
Serralheiro													
CONSIDERAÇÕES						RESUMO DO EFETIVO							
						EFETIVO DO DIA							
						JORNADA DE TRABALHO							
OBSERVAÇÕES						Hº DO DIA							
						Hº ACUMULADO							
						EFETIVO EQUIPAMENTOS							
						TIPO							
						Veículo Leve							QTDE.
						Caminhão Munck							
						Caminhão Toco							
						Escavadeira							
						Pá carregadeira							
						Caçamba							
						Patrol							
						PC 200							
						Placa Vibratória							
GERENTE DE OBRA:						FISCALIZAÇÃO:							
Data: 01/11/2023						Data: 01/11/2023							

Franklin de J. Sena
 Engenheiro Civil
 Cred. OAB 00919-7



Antonio Soares Cordeiro Neto
 Engenheiro Civil
 CREA - 05188554-2

RELATÓRIO DIÁRIO DE OBRA							Data							
							S	T	Q	X	Q	S	S	D
CLIENTE: PREFEITURA MUNICIPAL DE SANTALUZ OBJETO: CONTRATAÇÃO DE EMPRESA DE ENGENHARIA PARA EXECUÇÃO DE OBRA NA REFORMA DE POSTOS DE SAÚDE DO MUNICÍPIO DE SANTALUZ/BAHA, - POSTO FERREIROS. CONTRATO Nº 245/2022 PROCESSO ADMINISTRATIVO: 177.2022 RDO: 31							EFETIVO PESSOAL							
Condições Climáticas: Manhã (1) Tarde (1) Noite () SÍMBOLOGIA: 1- Tempo Bom 2- Chuva s/ cond. Trab. 3- Chuva s/ cond. Trab. SERVIÇOS EXECUTADOS / OCORRÊNCIAS							CATEGORIA QTDE MAO DE OBRA DIRETA Gerente da Obra Engenheiro 1 Tec. de Segurança Aux Adm Mestre de obra Encarregado geral 1 HI DO DIA							
ALVENARIA DE VEDAÇÃO DE BLOCOS CERÂMICOS FURADOS NA HORIZONTAL							MAO DE OBRA DIRETA							
							Topógrafo							
							Auxiliar de topografia							
							Pedreiro 2							
							Ajudante Geral 2							
							Calceteiro							
							Carpinteiro							
							Operador de Motosserra							
							Motorista							
							Montador							
							Montador/Eletricista							
							Eletricista							
							Operador de Patrol							
							Operador de Escavadeira							
							Operador de Pa carregadeira							
Motorista de caçamba														
Pintor														
Serralheiro														
HI DO DIA														
RESUMO DO EFETIVO														
EFETIVO DO DIA														
JORNADA DE TRABALHO														
HI DO DIA														
HI ACUMULADO														
EFETIVO EQUIPAMENTOS														
TIPO QTDE.														
Veículo Leve														
Caminhão Múck														
Caminhão Yoco														
Escavadeira														
Pa carregadeira														
Caçamba														
Patrol														
PC 200														
Placa Vibratória														
GERENTE DE OBRA: FISCALIZAÇÃO:														
Data: 02/11/2023 Data: 02/11/2023														

Franklin de J. Sena
Franklin de J. Sena
 Engenheiro Civil
 Crea 052003919-7

AS
Antonio Soares Cordeiro Neto
 Engenheiro Civil
 CREA - 051888554-2

RELATORIO DIARIO DE OBRA				Data									
				S	T	Q	Q	X	S	S	D		
CLIENTE: PREFEITURA MUNICIPAL DE SANTALUZ				EFETIVO PESSOAL									
OBJETO: CONTRATAÇÃO DE EMPRESA DE ENGENHARIA PARA EXECUÇÃO DE OBRA NA REFORMA DE POSTOS DE SAUDE DO MUNICIPIO DE SANTALUZ/BAMA - POSTO FERREIROS.													
CONTRATO N.º 245/2022		PROCESSO ADMINISTRATIVO: 177/2022		RDO: 32		CATEGORIA		QTDE					
Condições climáticas: Manhã: 1 Tarde: 1 Noite: 1				1- Tempo Bom 2- Chuva c/ cond. Trab. 3- Chuva s/ cond. Trab.				MAO DE OBRA INDETERA					
SMBOLOGIA				SERVICOS EXECUTADOS / OCORRENCIAS									
ALVENARIA DE VEDAÇÃO DE BLOCOS CERAMICOS FURADOS NA HORIZONTAL				Gerente de Obra									
				Engenheiro								1	
				Tec. de Segurança									
				Aux Adm									
				Mestre de obra									
				Encarregado geral								1	
				Hh DO DIA									
				MAO DE OBRA DIRETA									
				Topografo									
				Auxiliar de topografia									
				Pedreiro								2	
				Ajudante Geral								2	
				Calceiteiro									
				Carpinteiro									
				Operador de Motosserra									
				Motorista									
				Montador									
				Montador Eletricista									
				Eletricista									
				Operador de Patrol									
				Operador de Escavadeira									
				Operador de Pa carregadeira									
				Motorista de caçamba									
				Pintor									
				Serralheiro									
				Hh DO DIA									
				RESUMO DO EFETIVO									
CONSIDERAÇÕES				EFETIVO DO DIA									
				JORNADA DE TRABALHO									
				Hh DO DIA									
				Hh ACUMULADO									
				EFETIVO EQUIPAMENTOS									
				TIPO				QTDE.					
				Veículo Leve									
				Caminhão Munck									
				Caminhão Toca									
				Escavadeira									
				Pa carregadeira									
				Caçamba									
				Patrol									
				PC 206									
				Placa Vibratória									
GERENTE DE OBRA:				FISCALIZAÇÃO:									
Data: 03/11/2023				Data: 03/11/2023									

Franklin de J. Sena
 Engenheiro Civil
 Crea 052008919-7

Antonio Soares Cordeiro Neto
 Engenheiro Civil
 CREA - 051888554-2

RELATÓRIO DIÁRIO DE OBRA					Data							
					S	T	Q	Q	S	S	X	D
CLIENTE: PREFEITURA MUNICIPAL DE SANTALUZ					EFETIVO PESSOAL							
OBJETO: CONTRATAÇÃO DE EMPRESA DE ENGENHARIA PARA EXECUÇÃO DE OBRA NA REFORMA DE POSTOS DE SAÚDE DO MUNICÍPIO DE SANTALUZ/BAMA, - POSTO FERREIROS.					CATEGORIA							
CONTRATO Nº 245/2022					QTD							
PROCESSO ADMINISTRATIVO: 177/2022					MAO DE OBRA INDIRETA							
RDO: 33												
Condições climáticas: Manhã () Tarde () Noite ()					Gerente de Obra							
SÍMBOLOGIA					Engenheiro							
1- Tempo Bom 2 - Chuva c/ cond. Trab. 3- Chuva s/ cond. Trab.					Tec. de Segurança							
SERVIÇOS EXECUTADOS / OCORRÊNCIAS					Aux Adm							
SEM SERVIÇOS					Mestre de obra							
					Encarregado geral							
					Hr DO DIA							
					MAO DE OBRA DIRETA							
					Topógrafo							
					Auxiliar de topografia							
					Pedreiro							
					Ajudante Geral							
					Cajeteiro							
					Carpinteiro							
					Operador de Motosserra							
					Motorista							
					Montador							
					Montador/Eletricista							
					Eletricista							
					Operador de Patrol							
					Operador de Escavadeira							
					Operador de Pa carregadeira							
					Motorista de caçamba							
					Pintor							
					Serralheiro							
					Hr DO DIA							
					RESUMO DO EFETIVO							
CONSIDERAÇÕES					EFETIVO DO DIA							
					JORNADA DE TRABALHO							
					Hr DO DIA							
					Hr ACUMULADO							
OBSERVAÇÕES					EFETIVO EQUIPAMENTOS							
					TIPO							
					QTD.							
					Veículo Leve							
					Caminhão Munck							
					Caminhão Toco							
					Escavadeira							
					Pa carregadeira							
					Caçamba							
					Patrol							
					WC 200							
					Pisca Vibratória							
GERENTE DE OBRA:					FISCALIZAÇÃO:							
Data: 04/11/2023					Data: 04/11/2023							

 Franklin de J. Sena
 Engenheiro Civil
 Crea: 052003919-7

 Antonio Soares Cordeiro Neto
 Engenheiro Civil
 CREA - 051888554-2

RELATÓRIO DIÁRIO DE OBRA					Data							
					S	T	Q	Q	S	S	X	D
CLIENTE: PREFEITURA MUNICIPAL DE SANTALUZ												
OBJETO: CONTRATAÇÃO DE EMPRESA DE ENGENHARIA PARA EXECUÇÃO DE OBRA NA REFORMA DE POSTOS DE SAÚDE DO MUNICÍPIO DE SANTALUZ/BAHIA - POSTO FERREIROS.												
CONTRATO Nº 245/2022					PROCESSO ADMINISTRATIVO: 177/2022			RDO: 34				
Condições Climáticas: Manhã (1) Tarde (1) Noite ()												
SMBOLOGIA: 1- Tempo Bom 2- Chuva c/ cond. Trab. 3- Chuva s/ cond. Trab.												
SERVIÇOS EXECUTADOS OCORRÊNCIAS												
SEM SERVIÇOS					MAO DE OBRA INDIRETA							
					Gerente de Obra Engenheiro Tec. de Segurança Aux Adm Mestre de obra Encarregado geral							
					MAO DE OBRA DIRETA							
					Topografo Auxiliar de topografia Pedreiro Ajudante Geral Cabeleiro Carpinteiro Operador de Motosserra Motorista Montador Montador/Eletricista Eletricista Operador de Patrol Operador de Escavadeira Operador de Pá carregadeira Motorista de caçamba Pintor Serralheiro							
					RESUMO DO EFETIVO							
					EFETIVO DO DIA JORNADA DE TRABALHO HR DO DIA HR ACUMULADO							
OBSERVAÇÕES					EFETIVO EQUIPAMENTOS							
					TIPO QTD: Veículo Leve Caminhão Munck Caminhão Toco Escavadeira Pá carregadeira Caçamba Patrol PC 200 Placa Vibratória							
GERENTE DE OBRA:					FISCALIZAÇÃO:							
Data: 05/11/2023					Data: 05/11/2023							

Franklin de J. Sena
Engenheiro Civil
CREA 052600919-7

Antonio Soares Cordeiro Neto
Engenheiro Civil
CREA 051888554-2

RELATÓRIO DIÁRIO DE OBRA					Data												
CLIENTE: PREFEITURA MUNICIPAL DE SANTALUZ					X												
OBJETO: CONTRATAÇÃO DE EMPRESA DE ENGENHARIA PARA EXECUÇÃO DE OBRA NA REFORMA DE POSTOS DE SAÚDE DO MUNICÍPIO DE SANTALUZ/BAHA, - POSTO FERREIROS.					S	T	Q	Q	S	S	D	EFETIVO PESSOAL					
CONTRATO Nº 245/2022					PROCESSO ADMINISTRATIVO Nº 177/2022					RDO: 35		CATEGORIA		QTDE			
Circunstâncias Climáticas		Maridagem		Tarde		Nota		MAO DE OBRA INDIRETA									
SINBOLOGIA		1- Tempo Bom		2 - Chuva c/ cond. Trab.		3- Chuva s/ cond. Trab.		Gerente de Obra									
SERVIÇOS EXECUTADOS / OCORRENCIAS					Engenheiro								1				
ALVENARIA DE VEDAÇÃO DE BLOCOS CERÂMICOS FURADOS NA HORIZONTAL					Tec. de Segurança												
					Aux Adm												
					Mestre de obra												
					Encarregado geral								1				
					CONSIDERAÇÕES					RESUMO DO EFETIVO							
										EFETIVO DO DIA							
										JORNADA DE TRABALHO							
										HR DO DIA							
OBSERVAÇÕES					RESUMO DO EFETIVO												
					HR ACUMULADO												
					EFETIVO EQUIPAMENTOS												
					TIPO												
					QTDE.												
					Veículo Leve												
					Caminhão Munck												
					Caminhão Toco												
					Escavadeira												
					Pa carregadeira												
					Caçamba												
Patrol																	
PC 230																	
Placa Vibratória																	
GERENTE DE OBRA:					FISCALIZAÇÃO:												
Data: 06/11/2023					Data: 06/11/2023												

 Franklin de J. Sena
 Engenheiro Civil
 CREA 21967/0-7

 Antonio Soares Cordeiro Neto
 Engenheiro Civil
 CREA - 05188554-2

RELATÓRIO DIÁRIO DE OBRA					Data							
					S	X	T	Q	Q	S	S	D
CLIENTE: PREFEITURA MUNICIPAL DE SANTALUZ OBJETO: CONTRATAÇÃO DE EMPRESA DE ENGENHARIA PARA EXECUÇÃO DE OBRA NA REFORMA DE POSTOS DE SAÚDE DO MUNICÍPIO DE SANTALUZ/BAHA, - POSTO FERREIROS.					EFETIVO PESSOAL							
CONTRATO Nº 245/2022 PROCESSO ADMINISTRATIVO: 177/2022 RDO: 36					CATEGORIA				QTDE			
Condições Climáticas: Manhã (1) Tarde (1) Noite () SÍMBOLOGIA: 1- Tempo Bom 2 - Chuva s/ cond. Trab. 3- Chuva s/ cond. Trab.					MÃO DE OBRA INDIRETA							
SERVIÇOS EXECUTADOS / OCORRÊNCIAS					Gerente de Obra Engenheiro 1 Tec. de Segurança Aux Adm Mestre de obra Encarregado geral 1							
CHAPISCO APLICADO EM ALVENARIA ALVENARIA DE VEDAÇÃO DE BLOCOS CERÂMICOS FURADOS NA HORIZONTAL					Hr DO DIA							
					MÃO DE OBRA DIRETA							
					Topógrafo Auxiliar de topografia Pedreiro 2 Ajudante Geral 2 Calçeteiro Carpinteiro Operador de Motosserra Motorista Montador Montador Eletricista Eletricista Operador de Patrol Operador de Escavadeira Operador de Pa carregadeira Motorista de caçamba Pintor Serraheiro							
					Hr DO DIA							
CONSIDERAÇÕES					RESUMO DO EFETIVO							
					EFETIVO DO DIA							
					JORNADA DE TRABALHO							
					Hr DO DIA							
OBSERVAÇÕES					Hr ACUMULADO							
					EFETIVO EQUIPAMENTOS							
					TIPO QTDE. Veículo Leve Caminhão Munck Caminhão Toco Escavadeira Pa carregadeira Caçamba Patrol PC 200 Placa Vibratória							
GERENTE DE OBRA:					FISCALIZAÇÃO:							
Data: 07/11/2023					Data: 07/11/2023							

 Franklin de J. Sena
 Engenheiro Civil
 CREA 05188554-2

 Antonio Soares Cordeiro Neto
 Engenheiro Civil
 CREA - 05188554-2

RELATÓRIO DIÁRIO DE OBRA						Data							
						S	T	X	Q	Q	S	S	D
CLIENTE: PREFEITURA MUNICIPAL DE SANTALUZ						EFETIVO PESSOAL							
OBJETO: CONTRATAÇÃO DE EMPRESA DE ENGENHARIA PARA EXECUÇÃO DE OBRA NA REFORMA DE POSTOS DE SAÚDE DO MUNICÍPIO DE SANTALUZ/BAHIA - POSTO FERREIROS.													
CONTRATO Nº 249/2022		PROCESSO ADMINISTRATIVO: 171/2022		RDO: 37		CATEGORIA QTDE							
Condições climáticas: Manhã: () Tarde: () Noite: ()						MAO DE OBRA DIRETA							
SMBOLOGIA: 1- Tempo Bom 2- Chuva c/ cond. Trab. 3- Chuva s/ cond. Trab.						Gerente de Obra							
SERVIÇOS EXECUTADOS OCORRENCIAS						Engenheiro 1							
						Tec. de Segurança							
						Aux. Adm.							
						Mestre de obra							
						Encarregado geral 1							
						Hh DO DIA							
CHAPISCO APLICADO EM ALVENARIA ALVENARIA DE VEDAÇÃO DE BLOCOS CERÂMICOS FURADOS NA HORIZONTAL						MAO DE OBRA DIRETA							
						Topógrafo							
						Auxiliar de topografia							
						Pedreiro 2							
						Ajudante Geral 2							
						Carpinteiro							
						Operador de Motosserra							
						Motorista							
						Montador							
						Montador/Eletricista							
						Eletricista							
						Operador de Patrol							
						Operador de Escavadeira							
						Operador de Pá carregadeira							
						Motorista de caçamba							
Pintor													
Serralheiro													
Hh DO DIA													
CONSIDERAÇÕES						RESUMO DO EFETIVO							
						EFETIVO DO DIA							
						JORNADA DE TRABALHO							
OBSERVAÇÕES						Hh DO DIA							
						Hh ACUMULADO							
						EFETIVO EQUIPAMENTOS							
						TIPO QTDE.							
						Veículo Leve							
						Caminhão Mircck							
						Caminhão Toco							
						Escavadeira							
						Pá carregadeira							
						Caçamba							
						Patrol							
						PC 200							
						Placa Vibratória							
GERENTE DE OBRA:						FISCALIZAÇÃO:							
Data: 08/11/2023						Data: 08/11/2023							

 Franklin de J. Sena
 Engenheiro Civil
 Crea 052008919-7

 Antonio Soares Cordeiro Neto
 Engenheiro Civil
 CREA - 051888554-2

RELATÓRIO DIÁRIO DE OBRA					Data							
					S	T	Q	X	Q	S	S	D
CLIENTE: PREFEITURA MUNICIPAL DE SANTALUZ					EFETIVO PESSOAL							
OBJETO: CONTRATAÇÃO DE EMPRESA DE ENGENHARIA PARA EXECUÇÃO DE OBRA NA REFORMA DE POSTOS DE SAÚDE DO MUNICÍPIO DE SANTALUZ/BAMA, - POSTO FERREIROS.					CATEGORIA							
CONTRATO Nº 245/2022					PROCESSO ADMINISTRATIVO: 177/2022				RDO: 38			
CONDICIONES CLIMÁTICAS: Manhã () Tarde () Noite ()					MAO DE OBRA INDRETA							
SMBOLOGIA: 1- Tempo Bom 2 - Chuva c/ cond. Trab. 3- Chuva s/ cond. Trab.					Gerente de Obra							
SERVIÇOS EXECUTADOS / OCORRÊNCIAS					Engenheiro							
					Fisc. de Segurança							
					Aux. Adm.							
					Mestre de obra							
					Encarregado geral							
					HR DO DIA							
CHAPISCO APLICADO EM ALVENARIA ALVENARIA DE VEDAÇÃO DE BLOCOS CERÂMICOS FURADOS NA HORIZONTAL					MAO DE OBRA DIRETA							
					Topógrafo							
					Aux. Bar de topografia							
					Pedreiro							
					Ajudante Geral							
					Calçeteiro							
					Carpinteiro							
					Operador de Motosserra							
					Motorista							
					Montador							
					Montador/Eletricista							
					Eletricista							
					Operador de Patrol							
					Operador de Escavadeira							
					Operador de PA carregadeira							
					Motorista de caçamba							
					Pintor							
					Serralheiro							
HR DO DIA												
CONSIDERAÇÕES					RESUMO DO EFETIVO							
					EFETIVO DO DIA							
					JORNADA DE TRABALHO							
					HR DO DIA							
					HR ACUMULADO							
OBSERVAÇÕES					EFETIVO EQUIPAMENTOS							
					TIPO							
					Veículo Leve							
					Caminhão Munch							
					Caminhão Toco							
					Escavadeira							
					Pa carregadeira							
					Caçamba							
					Patrol							
					PC 205							
					Plica Vibratória							
GERENTE DE OBRA:					FISCALIZAÇÃO:							
Data: 09/11/2023					Data: 09/11/2023							

Franklin de J. Sena
Franklin de J. Sena
 Engenheiro Civil
 Cred 052008919-7

Antonio Soares Cordeiro Neto
Antonio Soares Cordeiro Neto
 Engenheiro Civil
 CREA - 051888554-2

RELATÓRIO DIÁRIO DE OBRA						Data									
						S	T	Q	Q	X	S	S	D		
CLIENTE: PREFEITURA MUNICIPAL DE SANTALUZ						EFETIVO PESSOAL									
OBJETO: CONTRATAÇÃO DE EMPRESA DE ENGENHARIA PARA EXECUÇÃO DE OBRA NA REFORMA DE POSTOS DE SAÚDE DO MUNICÍPIO DE SANTALUZ/BAHA, - POSTO FERREIROS.						CATEGORIA									
CONTRATO Nº 245/2022						QTYDE									
PROCESSO ADMINISTRATIVO: 177/2022						MAO DE OBRA INDIRETA									
RDO: 39						Gerente de Obra									
Condições Climáticas: Manhã (1) Tarde (1) Noite ()						Engenheiro 1									
SÍMBOLOGIA: 1- Tempo Bom 2- Chuva c/ cond. Trab. 3- Chuva s/ cond. Trab.						Tec. de Segurança									
SERVIÇOS EXECUTADOS / OCORRÊNCIAS						Aux. Adm.									
CHAPISCO APLICADO EM ALVENARIA ALVENARIA DE VEDAÇÃO DE BLOCOS CERÂMICOS FURADOS NA HORIZONTAL						Mostro de obra									
						Encarregado geral 1									
CONSIDERAÇÕES						MAO DE OBRA DIRETA									
OBSERVAÇÕES						Topógrafo									
						Auxiliar de topografia									
						Pedreiro 2									
						Ajudante Geral 2									
						Cajeteiro									
						Carpinteiro									
						Operador de Motosserra									
						Motorista									
						Montador									
						Montador/Eletricista									
RESUMO DO EFETIVO						Eletricista									
GERENTE DE OBRA: Data: 10/11/2023						FISCALIZAÇÃO: Data: 10/11/2023						Operador de Patrol			
						EFETIVO DO DIA						Operador de Escavadeira		Operador de Pa carregadeira	
						JORNADA DE TRABALHO						Motorista de caçamba		Pintor	
						HR DO DIA						Serralheiro			
						HR ACUMULADO									
						EFETIVO EQUIPAMENTOS									
						TIPO									
						QTYDE.									
						Veículo Leve									
						Caminhão Munch									
Caminhão Toco															
Escavadeira															
Pa carregadeira															
Caçamba															
Patrol															
RC 280															
Placa Vibratória															

 Franklin de J. Sena
 Engenheiro Civil
 Crea 052008919-7

 Antonio Soares Cordeiro Neto
 Engenheiro Civil
 CREA - 051888554-2

RELATÓRIO DIÁRIO DE OBRA						Data								
CLIENTE: PREFEITURA MUNICIPAL DE SANTALUZ						S	T	Q	Q	S	X	D		
OBJETO: CONTRATAÇÃO DE EMPRESA DE ENGENHARIA PARA EXECUÇÃO DE OBRA NA REFORMA DE POSTOS DE SAÚDE DO MUNICÍPIO DE SANTALUZ, BAHA. - POSTO FERREIROS.						EFETIVO PESSOAL								
CONTRATO Nº 245/2022						PROCESSO ADMINISTRATIVO: 177/2022						RDO: 40	CATEGORIA	QTDE
Condições Climáticas: SIMBOLOGIA: 1- Tempo Bom 2- Chuva c/ cond. Trab. 3- Chuva s/ cond. Trab.						MAO DE OBRA INDIRETA								
SERVIÇOS EXECUTADOS / OCORRÊNCIAS						Gerente de Obra								
SEM SERVIÇO						Engenheiro								
						Téc. de Segurança								
						Aux Adm								
						Mestre de obra								
						Encarregado geral								
						CONSIDERAÇÕES						RESUMO DO EFETIVO		
						EFETIVO DO DIA								
						JORNADA DE TRABALHO								
						HR DO DIA								
OBSERVAÇÕES						HR ACUMULADO								
						EFETIVO EQUIPAMENTOS								
						TIPO								
						QTDE.								
						Veículo Leve								
						Caminhão Munck								
						Caminhão Toco								
						Escavadeira								
						Pa carregadeira								
						Caçamba								
Patrol														
PIC 206														
Placa Vibratória														
GERENTE DE OBRA:						FISCALIZAÇÃO:								
Data: 11/11/2023						Data: 11/11/2023								

Franklin de J. Sena
 Engenheiro Civil
 Cred 052000919-7

Antonio Soares Cordeiro Neto
 Engenheiro Civil
 CREA - 051888554-2

RELATORIO DIÁRIO DE OBRA						Data							
						S	T	Q	Q	S	S	X	
CLIENTE: PREFEITURA MUNICIPAL DE SANTALUZ OBJETO: CONTRATAÇÃO DE EMPRESA DE ENGENHARIA PARA EXECUÇÃO DE OBRA NA REFORMA DE POSTOS DE SAÚDE DO MUNICÍPIO DE SANTALUZ/BAHA - POSTO FERREIROS.						EFETIVO PESSOAL							
CONTRATO Nº 249/2022						PROCESSO ADMINISTRATIVO: 177/2022						RDO: 41	
CATEGORIA						OTDE							
SINBOLOGIA						MÃO DE OBRA INDIRETA							
Condições Climáticas: Manhã () Tarde () Noite () 1- Tempo Bom 2- Chuva s/ cond. Trab. 3- Chuva s/ cond. Trab.						Gerente de Obra Engenheiro Téc. de Segurança Aux. Adm. Mestre de obra Encarregado geral							
SEM SERVIÇO						Hrs DO DIA MÃO DE OBRA DIRETA Topógrafo Auxiliar de topografia Pedreiro Ajudante Geral Calceiteiro Carpinteiro Operador de Motosserra Motorista Montador Montador/Eletricista Eletricista Operador de Patrol Operador de Escavadeira Operador de Pa carregadeira Motorista de caçamba Pintor Serralheiro							
CONSIDERAÇÕES						RESUMO DO EFETIVO							
						EFETIVO DO DIA JORNADA DE TRABALHO Hrs DO DIA Hrs ACUMULADO							
OBSERVAÇÕES						EFETIVO EQUIPAMENTOS							
						TIPO QTD. Veículo Lave Caminhão Munck Caminhão Toco Escavadeira Pa carregadeira Caçamba Patrol PC 200 Placa Vibratória							
GERENTE DE OBRA:						FISCALIZAÇÃO:							
Data: 12/11/2023						Data: 12/11/2023							

 Franklin de J. Sena
 Engenheiro Civil
 Crea 052008919-7

 Antonio Soares Cordeiro Neto
 Engenheiro Civil
 CREA - 051888554-2

RELATORIO DIARIO DE OBRA				Data									
				X									
				S	T	Q	Q	S	S	D			
CLIENTE: PREFEITURA MUNICIPAL DE SANTALUZ				EFETIVO PESSOAL									
OBJETO: CONTRATAÇÃO DE EMPRESA DE ENGENHARIA PARA EXECUÇÃO DE OBRA NA REFORMA DE POSTOS DE SAUDE DO MUNICIPIO DE SANTALUZ/BAHA - POSTO FERREIROS.													
CONTRATO Nº 245/2022				PROCESSO ADMINISTRATIVO: 177.2022				RDO: 42		CATEGORIA			QTD
Condições Climáticas: Manhã (1) Tarde (1) Noite ()				MAO DE OBRA INDIRETA									
SINBOLOGIA: 1- Tempo Bom 2- Chuva s/ cond. Trab. 3- Chuva s/ cond. Trab. SERVIÇOS EXECUTADOS / OCORRÊNCIAS				Gerente de Obra Engenheiro 1 Tec. de Segurança Aux Adm Mestre de obra Encarregado geral 1									
CHAPISCO APLICADO EM ALVENARIA ALVENARIA DE VEDAÇÃO DE BLOCOS CERAMICOS FURADOS NA HORIZONTAL				HR DO DIA									
				MAO DE OBRA DIRETA									
				Topografo									
				Auxiliar de topografia									
				Pedreiro 2									
				Ajudante Geral 2									
				Calceiteiro									
				Carpinteiro									
				Operador de Motosserra									
				Motorista									
Montador													
Montador/Eletricista													
Eletricista													
Operador de Patrol													
Operador de Escavadeira													
Operador de Pa carregadeira													
Motorista de caçamba													
Pintor													
Serralheiro													
HR DO DIA													
CONSIDERAÇÕES				RESUMO DO EFETIVO									
				EFETIVO DO DIA									
				JORNADA DE TRABALHO									
				HR DO DIA									
OBSERVAÇÕES				HR ACUMULADO									
				EFETIVO EQUIPAMENTOS									
				TIPO QTD									
				Veiculo Leve									
				Caminhão Munck									
				Caminhão Toco									
				Escavadeira									
				Pa carregadeira									
				Caçamba									
GERENTE DE OBRA:				FISCALIZAÇÃO:									
Data: 13/11/2023				Data: 12/11/2023									

 Franklin de J. Sena
 Engenheiro Civil
 Crea 052000919-7

 Antonio Soares Cordeiro Neto
 Engenheiro Civil
 CREA - 051888554-2

RELATÓRIO DIÁRIO DE OBRA					Data											
					S	X	Q	Q	S	S	D					
CLIENTE: PREFEITURA MUNICIPAL DE SANTALUZ					EFETIVO PESSOAL											
OBJETO: CONTRATAÇÃO DE EMPRESA DE ENGENHARIA PARA EXECUÇÃO DE OBRA NA REFORMA DE POSTOS DE SAUDE DO MUNICIPIO DE SANTALUZ/BAHA - POSTO FERREIROS.																
CONTRATO Nº 245/2022					PROCESSO ADMINISTRATIVO: 177/2022											
RDO: 43					CATEGORIA											
CONDIÇÕES CLIMÁTICAS: Manhã: 1 Tarde: 1 Noite: 1					MAO DE OBRA INDIRETA											
SÍMBOLOGIA: 1- Tempo Bom 2- Chuva cf cond. Trab. 3- Chuva sf cond. Trab.					Gerente de Obra											
CHAPISCO APLICADO EM ALVENARIA ALVENARIA DE VEDAÇÃO DE BLOCOS CERÂMICOS FURADOS NA HORIZONTAL					Engenheiro											
					Téc. de Segurança							1				
					Aux. Adm.											
					Mestre de obra											
					Encarregado geral							1				
					CONSIDERAÇÕES					RESUMO DO EFETIVO						
EFETIVO DO DIA																
OBSERVAÇÕES					JORNADA DE TRABALHO											
					HR DO DIA											
					HR ACUMULADO											
					EFETIVO EQUIPAMENTOS											
					TIPO							QTDE.				
					Veículo Lave											
					Caminhão Munck											
					Caminhão Toco											
					Escavadeira											
					Pa carregadeira											
					Caçamba											
					Patrol											
					PC 200											
					Placa Vibratória											
					GERENTE DE OBRA:					FISCALIZAÇÃO:						
					Data: 14/11/2023					Data: 14/11/2023						

Franklin de J. Sena
 Engenheiro Civil
 Crea 052008919-7



Antonio Soares Cordeiro Neto
 Engenheiro Civil
 CREA - 051888554-2

RELATORIO DIARIO DE OBRA						Data							
						S	T	X	Q	Q	S	S	D
CLIENTE: PREFEITURA MUNICIPAL DE SANTALUZ						EFETIVO PESSOAL							
OBJETO: CONTRATAÇÃO DE EMPRESA DE ENGENHARIA PARA EXECUÇÃO DE OBRA NA REFORMA DE POSTOS DE SAUDE DO MUNICIPIO DE SANTALUZ/BAHA. - POSTO FERREIROS.						CATEGORIA							
CONTRATO Nº 245/2022						QTD							
PROCESSO ADMINISTRATIVO: 177/2022						MAO DE OBRA INDIRETA							
RDO: 44													
Condições Climáticas: Manhã: 1 Tarde: 1 Noite: 1						Gerente de Obra							
SIMBOLOGIA: 1- Tempo Bom 2- Chuva c/ cond. Trab. 3- Chuva s/ cond. Trab.						Engenheiro							
SERVIÇOS EXECUTADOS / OCORRENCIAS						Tec. de Segurança							
CHAPISCO APLICADO EM ALVENARIA ALVENARIA DE VEDAÇÃO DE BLOCOS CERÂMICOS FURADOS NA HORIZONTAL MASSA ÚNICA, PARA RECEBIMENTO DE PINTURA OU CERÂMICA						Aux Adm							
						Mestre de obra							
						Encarregado geral							
CONSIDERAÇÕES						RESUMO DO EFETIVO							
						EFETIVO DO DIA							
						JORNADA DE TRABALHO							
						Hr DO DIA							
OBSERVAÇÕES						Hr ACUMULADO							
						EFETIVO EQUIPAMENTOS							
						TIPO							
GERENTE DE OBRA:						QTD							
						Veículo Leve							
						Caminhão Munk							
						Caminhão Toco							
						Escavadeira							
						Pa carregadeira							
						Caçamba							
FISCALIZAÇÃO:						Patrol							
Data: 15/11/2023						PC 200							
						Placa Vibratoria							

 Franklin de J. Sena
 Engenheiro Civil
 Crea 052006919-7

 Antonio Soares Cordeiro Neto
 Engenheiro Civil
 CREA - 051888554-2

RELATORIO DIARIO DE OBRA					Data									
					S	T	Q	X	Q	S	S	D		
CLIENTE: PREFEITURA MUNICIPAL DE SANTALUZ					ELETIVO PESSOAL									
OBJETO: CONTRATAÇÃO DE EMPRESA DE ENGENHARIA PARA EXECUÇÃO DE OBRA NA REFORMA DE POSTOS DE SAÚDE DO MUNICÍPIO DE SANTALUZ/BAHIA - . POSTO FERREIROS.														
CONTRATO Nº 245/2022					PROCESSO ADMINISTRATIVO: 877/2022				RDO: 45		CATEGORIA			
Condições Climáticas: Manhã () Tarde () Noite ()					MAC DE OBRA INDETERMINADA									
SMBOLOGIA: 1 - Tempo Bom 2 - Chuva cf cond. Trab. 3 - Chuva sf cond. Trab.					Gerente de Obra 1									
SERVIÇOS EXECUTADOS / OCORRENCIAS					Téc. de Segurança									
CHAPISCO APLICADO EM ALVENARIA ALVENARIA DE VEDAÇÃO DE BLOCOS CERÂMICOS FURADOS NA HORIZONTAL MASSA ÚNICA, PARA RECEBIMENTO DE PINTURA OU CERÂMICA					Aux Adm									
					Mestre de obra 1									
					Encarregado geral									
					Hh DO DIA									
					MAC DE OBRA DIRETA									
					Topógrafo									
					Auxiliar de topografia									
					Pedreiro 2									
					Ajudante Geral 2									
					Carpinteiro									
					Operador de Motosserra									
					Motorista									
					Montador									
					Montador/Eletricista									
					Eletricista									
					Operador de Patrol									
					Operador de Escavadeira									
					Operador de Pa carregadeira									
					Motorista de caçamba									
					Pintor									
					Serralheiro									
					Hh DO DIA									
					RESUMO DO EFETIVO									
CONSIDERAÇÕES					EFETIVO DO DIA									
					JORNADA DE TRABALHO									
					Hh DO DIA									
					Hh ACUMULADO									
					EFETIVO EQUIPAMENTOS									
					TIPO									
					Veículo Lave									
					Caminhão Munck									
					Caminhão Toco									
					Escavadeira									
					Pa carregadeira									
					Caçamba									
					Patrol									
					PC 200									
					Placa Vibratória									
GERENTE DE OBRA:					FISCALIZAÇÃO:									
Data: 16/11/2023					Data: 16/11/2023									

Franklin de J. Sena
 Engenheiro Civil
 Crea 052003919-7

Antonio Soares Cordeiro Neto
 Engenheiro Civil
 CREA - 051888554-2

RELATORIO DIARIO DE OBRA						Data							
						S	T	Q	Q	X	S	S	D
CLIENTE: PREFEITURA MUNICIPAL DE SANTALUZ OBJETO: CONTRATAÇÃO DE EMPRESA DE ENGENHARIA PARA EXECUÇÃO DE OBRA NA REFORMA DE POSTOS DE SAUDE DO MUNICIPIO DE SANTALUZ/BAMA . - POSTO FERREIROS.						EFETIVO PESSOAL							
CONTRATO Nº 245/2022						CATEGORIA							
PROCESSO ADMINISTRATIVO: 177/2022						MAO DE OBRA DIRETA							
RDO: 46						QTYDE							
Condições Climáticas: Manhã (1) Tarde (1) Noite () SÍMBOLOGIA: 1- Tempo Bom 2- Chuva a/ cond. Trab. 3- Chuva a/ cond. Trab.						Gerente de Obra Engenheiro 1 Tec. de Segurança Aux. Adm. Mestre do obra Encarregado geral 1							
SERVIÇOS EXECUTADOS / OCORRÊNCIAS CHAPISCO APLICADO EM ALVENARIA ALVENARIA DE VEDAÇÃO DE BLOCOS CERÂMICOS FURADOS NA HORIZONTAL MASSA ÚNICA, PARA RECEBIMENTO DE PINTURA OU CERÂMICA						Hº DO DIA MAO DE OBRA DIRETA Topógrafo Auxiliar de topografia Pedreiro 2 Ajudante Geral 2 Calçeteiro Carpinteiro Operador de Motosserra Motorista Montador Montador/Eletricista Eletricista Operador de Patrol Operador de Escavadeira Operador de Pá carregadeira Motorista de caçamba Pintor Serralheiro							
CONSIDERAÇÕES						RESUMO DO EFETIVO							
OBSERVAÇÕES						EFETIVO DO DIA JORNADA DE TRABALHO Hº DO DIA Hº ACUMULADO							
						EFETIVO EQUIPAMENTOS							
						TIPO QTYDE Veículo Leve Caminhão Munck Caminhão Toco Escavadeira Pá carregadeira Caçamba Patrol PC 200 Placa Vibratória							
GERENTE DE OBRA:						FISCALIZAÇÃO:							
Data: 17/11/2023						Data: 17/11/2023							



 Franklin de J. Sena
 Engenheiro Civil
 CREA 052000919-7

 Antonio Soares Cordeiro Neto
 Engenheiro Civil
 CREA 051888554-2

RELATORIO DIARIO DE OBRA

CLIENTE: PREFEITURA MUNICIPAL DE SANTARÉM		DATA: _____	
OBJETO: OBRAS DE ENGENHARIA PARA EXECUCAO DE OBRA NA REFORMA DE POSTOS DE SAUDE DO MUNICIPIO DE SANTALUZIANA - POSTO FERREBOS		PROCESSO ADMINISTRATIVO: 117/2012	
CONTRATO N° 248/2012	VOLUME: 1	FOLHA: 1	ROD.: 47
SERVIÇOS EXECUTADOS / OCORRENCIAS		1- Tempo Bom 2 - Chuva e Cond. Trab. 3- Chuva e Cond. Trab.	
CATEGORIA	MAO DE OBRA INDEFINIDA	OTIME	
Gerente de Obra Engenheiro de Obra Aux. Administrativo Aux. Administrativo Mestre de obra Encarregado geral			
HT DO DIA MACO DE OBRA DIRETA Topografo Auxiliez de topografa Pedreiro Ajudante Geral Canteiro Carregador de Matéria Montador Montador Elétrica Eletricista Operador de Escavadeira Operador de Pa carregadeira Motorista de caminhão Pintor Serralheiro			
IN DO DIA RESUMO DO EFETIVO EFETIVO DO DIA JORNADA DE TRABALHO IN DO DIA IN ACIONADO			
CONDIÇÕES	EQUIPAMENTOS		
Veículo Leve Caminhão Wipac Caminhão Wipac Escavadeira Pa carregadeira Camioneta Pintor Serralheiro Fica 1/300000			
GERENTE DE OBRA	FISCALIZAÇÃO:		
Data: 18/11/2013	Data: 18/11/2013		

 Francisco J. Sena
 Engenheiro Civil
 Cred. 052008919-7

 Antonio Soares Cordeiro Neto
 Engenheiro Civil
 CREA-1051888554-2

RELATÓRIO DIÁRIO DE OBRA						Data								
CLIENTE: PREFEITURA MUNICIPAL DE SANTALUZ						S	T	Q	Q	S	S	X	D	
OBJETO: CONTRATAÇÃO DE EMPRESA DE ENGENHARIA PARA EXECUÇÃO DE OBRA NA REFORMA DE POSTOS DE SAÚDE DO MUNICÍPIO DE SANTALUZ/BAHA. - POSTO FERREIROS.						EFETIVO PESSOAL								
CONTRATO Nº 245/2022						PROCESSO ADMINISTRATIVO: 177.2022			RDO: 48		CATEGORIA			QTDE
Condições Climáticas: Manhã (1) Tarde (1) Noite ()						MAC DE OBRA INDIRETA								
SINBOLOGIA: 1- Tempo Bom 2- Chuva c/ cond. Trab. 3- Chuva s/ cond. Trab.						SERVIÇOS EXECUTADOS / OCORRÊNCIAS								
SEM SERVIÇOS						Garante de Obra								
						Engenheiro								
SEM SERVIÇOS						Tec. de Segurança								
						Aux Adm								
SEM SERVIÇOS						Mestre de obra								
						Encarregado geral								
SEM SERVIÇOS						Hh DO DIA								
SEM SERVIÇOS						MAC DE OBRA DIRETA								
						Topógrafo								
SEM SERVIÇOS						Auxiliar de topografia								
						Pedreiro								
SEM SERVIÇOS						Ajudante Geral								
						Calceiteiro								
SEM SERVIÇOS						Carpinteiro								
						Operador de Motosserra								
SEM SERVIÇOS						Motorista								
						Montador								
SEM SERVIÇOS						Montador Eletricista								
						Eletricista								
SEM SERVIÇOS						Operador de Patrol								
						Operador de Escavadeira								
SEM SERVIÇOS						Operador de Pa carregadeira								
						Motorista de cacamba								
SEM SERVIÇOS						Pintor								
						Serraheiro								
SEM SERVIÇOS						Hh DO DIA								
SEM SERVIÇOS						RESUMO DO EFETIVO								
						EFETIVO DO DIA								
SEM SERVIÇOS						JORNADA DE TRABALHO								
						Hh DO DIA								
SEM SERVIÇOS						Hh ACUMULADO								
SEM SERVIÇOS						EFETIVO EQUIPAMENTOS								
						TIPO								
SEM SERVIÇOS						Veículo Leve								
						Caminhão Munck								
SEM SERVIÇOS						Caminhão Toco								
						Escavadeira								
SEM SERVIÇOS						Pa carregadeira								
						Cacamba								
SEM SERVIÇOS						Patrol								
						PC 200								
SEM SERVIÇOS						Placa Vibratória								
GERENTE DE OBRA:						FISCALIZAÇÃO:								
Data: 19/11/2023						Data: 19/11/2023								

Franklin de J. Sena
Franklin de J. Sena
 Engenheiro Civil
 Cred. 052008919-7

Antonio Soares Cordeiro Neto
Antonio Soares Cordeiro Neto
 Engenheiro Civil
 CREA - 051888554-2

RELATORIO DIARIO DE OBRA				Data							
				S	T	Q	Q	S	S	D	
CLIENTE: PREFEITURA MUNICIPAL DE SANTALUZ				ELETIVO PESSOAL							
OBJETO: CONTRATAÇÃO DE EMPRESA DE ENGENHARIA PARA EXECUÇÃO DE OBRA NA REFORMA DE POSTOS DE SAUDE DO MUNICIPIO DE SANTALUZ/BAHA . - POSTO FERREIROS.											
CONTRATO Nº 245/2022				PROCESSO ADMINISTRATIVO: 177/2022			RDO: 49		CATEGORIA		
Condições Climáticas: Manhã (1) Tarde (1) Noite ()				MAO DE OBRA INDIRETA							
SMBOLOGIA				Gerente de Obra							
1- Tempo Bom 2 - Chuva e/ cond. Trab. 3- Chuva e/ cond. Trab.				Engenheiro 1							
SERVIÇOS EXECUTADOS / OCORRENCIAS				Tec. de Segurança							
<p>CHAPISCO APLICADO EM ALVENARIA ALVENARIA DE VEDAÇÃO DE BLOCOS CERÂMICOS FURADOS NA HORIZONTAL MASSA ÚNICA, PARA RECEBIMENTO DE PINTURA OU CERÂMICA</p>				Aux Adm							
				Mestre de obra							
				Encarregado geral 1							
				CONSIDERAÇÕES				RESUMO DO EFETIVO			
				EFETIVO DO DIA							
				JORNADA DE TRABALHO							
				Hrs DO DIA							
OBSERVAÇÕES				RESUMO DO EFETIVO							
				ELETIVO EQUIPAMENTOS							
				Veículo Leve							
				Caminhão Munck							
				Caminhão Toco							
				Escavadeira							
				Pá carregadeira							
				Cacamba							
GERENTE DE OBRA:				FISCALIZAÇÃO:							
Data: 20/11/2023				Data: 20/11/2023							

 Franklin de J. Sena
 Engenheiro Civil
 Crea 652008919-7



 Antonio Soares Cordeiro Neto
 Engenheiro Civil
 CREA + 051888554-2

RELATORIO DIARIO DE OBRA				Data						
				S	X	T	Q	S	S	D
CLIENTE: PREFEITURA MUNICIPAL DE SANTALUZ OBJETO: CONTRATAÇÃO DE EMPRESA DE ENGENHARIA PARA EXECUÇÃO DE OBRA NA REFORMA DE POSTOS DE SAÚDE DO MUNICÍPIO DE SANTALUZ/BAHIA - . POSTO FERREIROS.				EFETIVO PESSOAL						
CONTRATO N° 249/2022 PROCESSO ADMINISTRATIVO: 877/2022 RDO: 00				CATEGORIA QTDE						
Condições Climáticas: Manhã (1) Tarde (1) Noite (1) SINOLOGIA 1- Tempo Bom 2- Chuva c/ cond. Trab. 3- Chuva sl cond. Trab.				MAO DE OBRA INDIRETA						
CHAPISCO APLICADO EM ALVENARIA ALVENARIA DE VEDAÇÃO DE BLOCOS CERAMICOS FURADOS NA HORIZONTAL MASSA UNICA, PARA RECEBIMENTO DE PINTURA OU CERAMICA				Gerente de Obra						
				Engenheiro						
				Téc. de Segurança						
				Aux Adm						
				Mostro de obra						
				Encarregado geral						
				Hh DO DIA						
				MAO DE OBRA DIRETA						
				Topografo						
				Auxiliar de topografia						
				Pedreiro						
				Ajudante Geral						
				Calceiteiro						
				Capateiro						
				Operador de Motoarria						
				Motorista						
				Montador						
Montador/Eletricista										
Eletricista										
Operador de Patrol										
Operador de Escavadeira										
Operador de Pa carregadeira										
Motorista de caçamba										
Pintor										
Serralheiro										
Hh DO DIA										
CONSIDERAÇÕES				RESUMO DO EFETIVO						
				EFETIVO DO DIA						
				JORNADA DE TRABALHO						
OBSERVAÇÕES				Hh DO DIA						
				Hh ACUMULADO						
				EFETIVO EQUIPAMENTOS						
				TIPO QTDE.						
				Veículo Lave						
				Caminhão Munck						
				Caminhão Yoco						
				Escavadeira						
				Pa carregadeira						
				Caçamba						
				Patrol						
				PC 205						
Placa Vibratória										
GERENTE DE OBRA:				FISCALIZAÇÃO:						
Data: 21/11/2023				Data: 21/11/2023						

 Franklin de J. Sena
 Engenheiro Civil
 Crea 052008919-7

 Antonio Soares Cordeiro Neto
 Engenheiro Civil
 CREA - 051888554-2

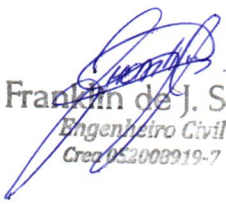
RELATORIO DIÁRIO DE OBRA				Data									
				S	T	X	Q	Q	S	S	D		
CLIENTE: PREFEITURA MUNICIPAL DE SANTALUZ				ELETIVO PESSOAL									
OBJETO: CONTRATAÇÃO DE EMPRESA DE ENGENHARIA PARA EXECUÇÃO DE OBRA NA REFORMA DE POSTOS DE SAÚDE DO MUNICÍPIO DE SANTALUZ/BAHA, - POSTO FERREIROS.													
CONTRATO Nº 245/2022				PROCESSO ADMINISTRATIVO: 177.2022				RDO: 51		CATEGORIA			QTDE
Condições Climáticas: Manhã (1) Tarde (1) Noite ()				MAO DE OBRA DIRETA									
SINBOLOGIA: 1- Tempo Bom 2- Chuva e/ou cond. Trab. 3- Chuva e/ou cond. Trab.				Gerente de Obra 1									
SERVIÇOS EXECUTADOS / OCORRÊNCIAS				Engenheiro									
				Tec. de Segurança									
				Aux Adm									
				Mestre de obra									
				Encarregado geral 1									
				Hs DO DIA									
CHAPISCO APLICADO EM ALVENARIA ALVENARIA DE VEDAÇÃO DE BLOCOS CERÂMICOS FURADOS NA HORIZONTAL MASSA ÚNICA, PARA RECEBIMENTO DE PINTURA OU CERÂMICA				MAO DE OBRA DIRETA									
				Topógrafo									
				Auxiliar de topografia									
				Pedreiro 2									
				Ajudante Geral 2									
				Cabeleiro									
				Carpinteiro									
				Operador de Motosserra									
				Motorista									
				Montador									
Montador/Eletricista													
Eletricista													
Operador de Patrol													
Operador de Escavadeira													
Operador de Pá carregadeira													
Motorista de caçamba													
Pintor													
Serralheiro													
Hs DO DIA													
CONSIDERAÇÕES				RESUMO DO EFETIVO									
				EFETIVO DO DIA									
				JORNADA DE TRABALHO									
				Hs DO DIA									
OBSERVAÇÕES				Hs ACUMULADO									
				EFETIVO EQUIPAMENTOS									
				TIPO									
				QTDE.									
				Veículo Leve									
				Caminhão Munck									
				Caminhão Toco									
				Escavadeira									
				Pá carregadeira									
				Caçamba									
				Patrol									
				P/C 200									
				Placa Vibratória									
GERENTE DE OBRA:				FISCALIZAÇÃO:									
Data: 22/11/2023				Data: 22/11/2023									

 Franklin de J. Sena
 Engenheiro Civil
 Crea 052008919-7



 Antonio Soares Cordeiro Neto
 Engenheiro Civil
 CREA - 051888554-2

RELATORIO DIARIO DE OBRA						Data						
						S	T	Q	X	S	S	D
CLIENTE: PREFEITURA MUNICIPAL DE SANTALUZ												
OBJETO: CONTRATAÇÃO DE EMPRESA DE ENGENHARIA PARA EXECUÇÃO DE OBRA NA REFORMA DE POSTOS DE SAUDE DO MUNICÍPIO DE SANTALUZ/BAHIA - POSTO FERREIROS.						EFETIVO PESSOAL						
CONTRATO Nº 245/2022						PROCESSO ADMINISTRATIVO: 177/2022						
RDO: 02						CATEGORIA						
Condições Climáticas: Manhã (1) Tarde (1) Noite ()						MAO DE OBRA INDIRETA						
SINBOLOGIA: 1- Tempo Bom 2- Chuva al. cond. Trab. 3- Chuva al. cond. Trab.						Gerente de Obra						
SERVIÇOS EXECUTADOS/OCCORRÊNCIAS						Engenheiro 1						
CHAPISCO APLICADO EM ALVENARIA ALVENARIA DE VEDAÇÃO DE BLOCOS CERÂMICOS FURADOS NA HORIZONTAL MASSA ÚNICA, PARA RECEBIMENTO DE PINTURA OU CERÂMICA						Téc. de Segurança						
						Aux. Adm.						
						Mestre de obra						
						Encarregado geral 1						
						CONSIDERAÇÕES						RESUMO DO EFETIVO
						EFETIVO DO DIA						
						JORNADA DE TRABALHO						
						Hrs DO DIA						
OBSERVAÇÕES						Hrs ACUMULADO						
						EFETIVO EQUIPAMENTOS						
						TIPO QTD.						
						Veículo Leve						
						Caminhão Munck						
						Caminhão Toco						
						Escavadeira						
						Pá carregadeira						
						Cacamba						
						Patrol						
PC 200												
Placa Vibratória												
GERENTE DE OBRA:						FISCALIZAÇÃO:						
Data: 23/11/2023						Data: 23/11/2023						

 Franklin de J. Sena
 Engenheiro Civil
 CREA 052008919-7

 Antonio Soares Cordeiro Neto
 Engenheiro Civil
 CREA - 051888554-2

RELATORIO DIARIO DE OBRA					Data							
					S	T	Q	Q	X	S	S	D
CLIENTE: PREFEITURA MUNICIPAL DE SANTALUZ					EFETIVO PESSOAL							
OBJETO: CONTRATAÇÃO DE EMPRESA DE ENGENHARIA PARA EXECUÇÃO DE OBRA NA REFORMA DE POSTOS DE SAÚDE DO MUNICÍPIO DE SANTALUZ-BAHA - POSTO FERREIROS.												
CONTRATO Nº 245/2022					CATEGORIA							
PROCESSO ADMINISTRATIVO: 177/2022					RDO: 03							
CONDIÇÕES CLIMÁTICAS: Manhã () Tarde () Noite ()					MAO DE OBRA INDIRETA							
SIMBOLOGIA: 1- Tempo Bom 2- Chuva c/ cond. Trab. 3- Chuva s/ cond. Trab.					Gerente de Obra							
SERVIÇOS EXECUTADOS / OCORRÊNCIAS					Engenheiro							
CHAPISCO APLICADO EM ALVENARIA ALVENARIA DE VEDAÇÃO DE BLOCOS CERÂMICOS FURADOS NA HORIZONTAL MASSA ÚNICA, PARA RECEBIMENTO DE PINTURA OU CERÂMICA					Tec. de Segurança							
					Aux Adm							
					Mestre de obra							
					Encarregado geral							
CONSIDERAÇÕES					RESUMO DO EFETIVO							
					EFETIVO DO DIA							
					JORNADA DE TRABALHO							
					Hrs DO DIA							
OBSERVAÇÕES					EFETIVO EQUIPAMENTOS							
					TIPO							
					Veículo Leve							
					Caminhão Munck							
					Caminhão Toco							
					Escavadeira							
					Pá carregadeira							
					Cacamba							
Patrol												
PC 200												
Placa Vibratória												
GERENTE DE OBRA					FISCALIZAÇÃO:							
Data: 24/11/2023					Data: 24/11/2023							

 Franklin de J. Sena
 Engenheiro Civil
 Crea 052008919-7

 Antonio Soares Cordeiro Neto
 Engenheiro Civil
 CREA - 051888554-2

RELATORIO DIARIO DE OBRA						Data									
						S	T	Q	Q	S	X	S	D		
CLIENTE: PREFEITURA MUNICIPAL DE SANTALUZ						EFETIVO PESSOAL									
OBJETO: CONTRATAÇÃO DE EMPRESA DE ENGENHARIA PARA EXECUÇÃO DE OBRA NA REFORMA DE POSTOS DE SAUDE DO MUNICIPIO DE SANTALUZ/BAHA - - POSTO FERREIROS.															
CONTRATO Nº 245/2022						PROCESSO ADMINISTRATIVO: 177/2022				RDO: 54		CATEGORIA		QTDE	
Condições Climáticas: Manhã (1) Tarde (1) Noite ()						MAO DE OBRA INDIRETA									
SINBOLOGIA: 1- Tempo Bom 2- Chuva cf cond. Trab. 3- Chuva sf cond. Trab.						Gerente de Obra									
SEM SERVIÇOS						Engenheiro									
						Téc. de Segurança									
						Aux Adm									
						Mestre de obra									
						Escarregado geral									
						CONSIDERAÇÕES						RESUMO DO EFETIVO			
						EFETIVO DO DIA									
						JORNADA DE TRABALHO									
						Hh DO DIA									
OBSERVAÇÕES						Hh ACUMULADO									
						EFETIVO EQUIPAMENTOS									
						TIPO				QTDE.					
						Veículo Lave									
						Caminhão Munck									
						Caminhão Toco									
						Escavadeira									
						Pá carregadeira									
						Caçamba									
						Patrol									
PC 200															
Placa Vibratória															
GERENTE DE OBRA:						FISCALIZAÇÃO:									
Data: 25/11/2022						Data: 25/11/2022									

 Franklin de J. Sena
 Engenheiro Civil
 Crea 052008919-7

 Antonio Soares Cordeiro Neto
 Engenheiro Civil
 CREA + 051888554-2

RELATÓRIO DIÁRIO DE OBRA						Data											
						X											
						S	T	Q	Q	S	S	D					
CLIENTE: PREFEITURA MUNICIPAL DE SANTALUZ						EFETIVO PESSOAL											
OBJETO: CONTRATAÇÃO DE EMPRESA DE ENGENHARIA PARA EXECUÇÃO DE OBRA NA REFORMA DE POSTOS DE SAÚDE DO MUNICÍPIO DE SANTALUZ, BAHIA, - POSTO FERREIROS.																	
CONTRATO Nº 248/2022						PROCESSO ADMINISTRATIVO: 177/2022						RDO: 88		CATEGORIA		QTDE	
Condições Climáticas		Mudanças		Tempo		1- Tempo Bom		2 - Chuva c/ cond. Trab.		3- Chuva s/ cond. Trab.		Nota		MÃO DE OBRA INDIRETA			
SIMBIOLOGIA		SERVIÇOS EXECUTADOS / OCORRÊNCIAS															
CHAPISCO APLICADO EM ALVENARIA ALVENARIA DE VEDAÇÃO DE BLOCOS CERÂMICOS FURADOS NA HORIZONTAL MASSA ÚNICA, PARA RECEBIMENTO DE PINTURA OU CERÂMICA																	
Gerente de Obra Engenheiro 1 Tec. de Segurança Aux Adm Mestre de obra Encarregado geral 1																	
Hh DO DIA																	
MÃO DE OBRA DIRETA																	
Topógrafo Auxiliar de topografia Pedreiro 2 Ajudante Geral 2 Calceoleiro Carpinteiro Operador de Motosserra Motorista Montador Montador/Eletricista Eletricista Operador de Petrol Operador de Escavadeira Operador de Pá carregadeira Motorista de caçamba Pintor Serralheiro																	
Hh DO DIA																	
RESUMO DO EFETIVO																	
EFETIVO DO DIA																	
JORNADA DE TRABALHO																	
Hh DO DIA																	
Hh ACUMULADO																	
EFETIVO EQUIPAMENTOS																	
TIPO																	
QTDE.																	
Veículo Leve Caminhão Munch Caminhão Toco Escavadeira Pá carregadeira Caçamba Petrol PC 200 Placa Vibratória																	
GERENTE DE OBRA:						FISCALIZAÇÃO:											
Data: 27/11/2023						Data: 27/11/2023											

 Franklin de J. Sena
 Engenheiro Civil
 Crea 052008919-7

 Antonio Soares Cordeiro Neto
 Engenheiro Civil
 CREA + 051888554-2

RELATORIO DIÁRIO DE OBRA		Data							
		S	X	T	Q	Q	S	S	D
CLIENTE: PREFEITURA MUNICIPAL DE SANTALUZ		EFETIVO PESSOAL							
OBJETO: CONTRATAÇÃO DE EMPRESA DE ENGENHARIA PARA EXECUÇÃO DE OBRA NA REFORMA DE POSTOS DE SAÚDE DO MUNICÍPIO DE SANTALUZ/BAHA. - POSTO FERREIROS.									
CONTRATO Nº 245/2022									
PROCESSO ADMINISTRATIVO: 177/2022		RDO: 07		CATEGORIA					
Condições Climáticas: Manhã (1) Tarde (1) Noite ()		1- Tempo Bom 2- Chuva cf cond. Trab. 3- Chuva sf cond. Trab.		MAO DE OBRA INDIRETA					
SMBOLOGIA		SERVIÇOS EXECUTADOS / OCORRÊNCIAS							
CHAPISCO APLICADO EM ALVENARIA ALVENARIA DE VEDAÇÃO DE BLOCOS CERÂMICOS FURADOS NA HORIZONTAL MASSA ÚNICA, PARA RECEBIMENTO DE PINTURA OU CERÂMICA		Gerente de Obra Engenheiro 1 Tec. de Segurança Aux Adm Mestre de obra Encarregado geral 1 Hh DO DIA MAO DE OBRA DIRETA Topografo Auxiliar de topografia Pedreiro 2 Ajudante Geral 2 Carpinteiro Carpinteiro Operador de Motosserra Motorista Montador Montador Eletricista Eleticista Operador de Patrol Operador de Escavadeira Operador de Pa carregadeira Motorista de cacamba Pintor Serralheiro Hh DO DIA RESUMO DO EFETIVO EFETIVO DO DIA JORNADA DE TRABALHO Hh DO DIA Hh ACUMULADO EFETIVO EQUIPAMENTOS TIPO QTD. Veículo Leve Caminhão Munck Caminhão Toco Escavadeira Pa carregadeira Cacamba Patrol PC 200 Placa Vibratória							
CONSIDERAÇÕES									
OBSERVAÇÕES									
GERENTE DE OBRA:		FISCALIZAÇÃO:							
Data: 28/11/2023		Data: 28/11/2023							

Franklin de J. Sena
Engenheiro Civil
Crea 052008919-7

Antonio Soares Cordeiro Neto
Engenheiro Civil
CREA + 051888554-2

RELATÓRIO DIÁRIO DE OBRA					Data							
					S	T	X	Q	S	S	D	
CLIENTE: PREFEITURA MUNICIPAL DE SANTALUZ					EFETIVO PESSOAL							
OBJETO: CONTRATAÇÃO DE EMPRESA DE ENGENHARIA PARA EXECUÇÃO DE OBRA NA REFORMA DE POSTOS DE SAÚDE DO MUNICÍPIO DE SANTALUZ/BAHIA - POSTO FERREIROS.												
CONTRATO N° 249/2022					PROCESSO ADMINISTRATIVO: 877/2022		RDO: 58		CATEGORIA			QTDE
Coordenador da obra: _____					MÃO DE OBRA INDIRETA							
SÍMBOLOGIA												
1- Tempo Bom 2- Chuva c/ cond. Trab. 3- Chuva s/ cond. Trab.												
SERVIÇOS EXECUTADOS / OCORRÊNCIAS												
<p>CHAPISCO APLICADO EM ALVENARIA ALVENARIA DE VEDAÇÃO DE BLOCOS CERÂMICOS FURADOS NA HORIZONTAL MASSA ÚNICA, PARA RECEBIMENTO DE PINTURA OU CERÂMICA</p>					Gerente de Obra							1
					Engenheiro							
					Téc. de Segurança							
					Aux Adm							
					Mestre de obra							
					Encarregado geral							1
					Hh DO DIA							
					MÃO DE OBRA DIRETA							
					Topógrafo							
Auxiliar de topografia												
Pedreiro							2					
Ajudante Geral							2					
Canteiro												
Carpinteiro												
Operador de Motosserra												
Motorista												
Montador												
Montador/Eletricista												
Eletricista												
Operador de Patrol												
Operador de Escavadeira												
Operador de Pá carregadeira												
Motorista de caçamba												
Pintor												
Serralheiro												
Hh DO DIA												
CONSIDERAÇÕES					RESUMO DO EFETIVO							
					EFETIVO DO DIA							
					JORNADA DE TRABALHO							
					Hh DO DIA							
					Hh ACUMULADO							
OBSERVAÇÕES					EFETIVO EQUIPAMENTOS							
					TIPO		QTDE.					
					Veículo Leve							
					Caminhão Muncie							
					Caminhão Toco							
					Escavadeira							
					Pá carregadeira							
					Caçamba							
					Patrol							
					PC 250							
					Placa Vibratória							
GERENTE DE OBRA:					FISCALIZAÇÃO:							
Data: 29/11/2023					Data: 29/11/2023							

Franklin de J. Sena
Engenheiro Civil
Crea: E-008919-7

Antonio Soares Cordeiro Neto
Engenheiro Civil
CREA: 051888554-2

RELATÓRIO DIÁRIO DE OBRA						Data							
						S	T	Q	X	Q	S	S	D
CLIENTE: PREFEITURA MUNICIPAL DE SANTALUZ OBJETO: CONTRATAÇÃO DE EMPRESA DE ENGENHARIA PARA EXECUÇÃO DE OBRA NA REFORMA DE POSTOS DE SAÚDE DO MUNICÍPIO DE SANTALUZ BAHIA, - POSTO FERREIROS.						EFETIVO PESSOAL							
CONTRATO Nº 245/2022 PROCESSO ADMINISTRATIVO: 177/2022 RDO: 59						CATEGORIA							
Condições Climáticas: Manhã (1) Tarde (1) Noite () 1- Tempo Bom 2- Chuva c/ cond. Trab. 3- Chuva s/ cond. Trab.						MAO DE OBRA INDIRETA							
SIMBOLÓGIA: SERVIÇOS EXECUTADOS / OCORRÊNCIAS						Gerente de Obra Engenheiro Tec. de Segurança Aux. Adm. Mestre de obra Encarregado geral							
CHAPISCO APLICADO EM ALVENARIA ALVENARIA DE VEDAÇÃO DE BLOCOS CERÂMICOS FURADOS NA HORIZONTAL MASSA ÚNICA, PARA RECEBIMENTO DE PINTURA OU CERÂMICA						1 1							
CONSIDERAÇÕES						RESUMO DO EFETIVO							
OBSERVAÇÕES						EFETIVO DO DIA JORNADA DE TRABALHO HR DO DIA HR ACUMULADO							
						EFETIVO EQUIPAMENTOS							
						TIPO QTDE. Veículo Leve Caminhão Munck Caminhão Toco Escavadeira Pa carregadeira Caçamba Patrol PC 200 Placa Vibratória							
GERENTE DE OBRA:						FISCALIZAÇÃO:							
Data: 30/11/2023						Data: 30/11/2023							

 Franklin de J. Sena
 Engenheiro Civil
 Crea 052008919-7

 Antonio Soares Cordeiro Neto
 Engenheiro Civil
 CREA + 051888554-2

RELATÓRIO DIÁRIO DE OBRA				Data								
				S	T	Q	Q	X	S	S	D	
CLIENTE: PREFEITURA MUNICIPAL DE SANTALUZ				EFETIVO PESSOAL								
OBJETO: CONTRATAÇÃO DE EMPRESA DE ENGENHARIA PARA EXECUÇÃO DE OBRA NA REFORMA DE POSTOS DE SAÚDE DO MUNICÍPIO DE SANTALUZ/BAHA - POSTO FERREIROS.												
CONTRATO Nº 245/2022				PROCESSO ADMINISTRATIVO: 177/2022				RDO: 60		CATEGORIA		QTDE
Condições Climáticas: Manhã 1 Tarde 1 Noite 1				MAO DE OBRA INDIRETA								
SIMBOLOGIA: 1- Tempo Bom 2- Chuva c. cond. Trab. 3- Chuva s/ cond. Trab.				Gerente da Obra								
SERVIÇOS EXECUTADOS - OCORRÊNCIAS				Engenheiro								
				Tec. de Segurança								
				Aux. Adm.								
				Mestre de obra								
				Encarregado geral								
				HH DO DIA								
CHAPISCO APLICADO EM ALVENARIA ALVENARIA DE VEDAÇÃO DE BLOCOS CERÂMICOS FURADOS NA HORIZONTAL MASSA ÚNICA, PARA RECEBIMENTO DE PINTURA OU CERÂMICA				MAO DE OBRA DIRETA								
				Topógrafo								
				Auxiliar de topografia								
				Pedreiro								
				Ajudante Geral								
				Carpinteiro								
				Operador de Motosserra								
				Motorista								
				Montador								
				Montador/Eletricista								
Eletricista												
Operador de Patrol												
Operador de Escavadeira												
Operador de Pa carregadeira												
Motorista de caçamba												
Pintor												
Serralheiro												
HH DO DIA												
CONSIDERAÇÕES				RESUMO DO EFETIVO								
				EFETIVO DO DIA								
				JORNADA DE TRABALHO								
				HH DO DIA								
OBSERVAÇÕES				RESUMO DO EFETIVO								
				EFETIVO EQUIPAMENTOS								
				TIPO								
				QTDE.								
				Veículo Leve								
				Caminhão Munck								
				Caminhão Toco								
				Escavadeira								
				Pa carregadeira								
				Caçamba								
				Patrol								
PIC 200												
Placa Vibratória												
GERENTE DE OBRA:				FISCALIZAÇÃO:								
Data: 01/12/2023				Data: 01/12/2023								

 Franklin de J. Sena
 Engenheiro Civil
 Crea 052008919-7

 Antonio Soares Cordeiro Neto
 Engenheiro Civil
 CREA - 051888554-2

RELATORIO DIARIO DE OBRA				Data											
				S	T	Q	Q	S	X	S	0				
CLIENTE: PREFEITURA MUNICIPAL DE SANTALUZ				EFETIVO PESSOAL											
OBJETO: CONTRATAÇÃO DE EMPRESA DE ENGENHARIA PARA EXECUÇÃO DE OBRA NA REFORMA DE POSTOS DE SAUDE DO MUNICIPIO DE SANTALUZ, BAHA, - POSTO FERREIROS.															
CONTRATO Nº 246/2022				PROCESSO ADMINISTRATIVO: 177/2022				RDO: 61		CATEGORIA			QYDE		
Condições Climáticas	Manhã (1)	Tarde (1)	Noite ()	MAO DE OBRA INDIRETA											
SNBOLOGIA	1- Tempo Bom 2- Chuva e/ cond. Trab. 3- Chuva e/ cond. Trab.														
SERVIÇOS EXECUTADOS - OCORRENCIAS				Gerente de Obra											
CHAPISCO APLICADO EM ALVENARIA ALVENARIA DE VEDAÇÃO DE BLOCOS CERÂMICOS FURADOS NA HORIZONTAL MASSA ÚNICA, PARA RECEBIMENTO DE PINTURA OU CERÂMICA				Engenheiro											
				Tec. de Segurança											
				Aux Adm											
				Mostre de obra											
				Encarregado geral											
				CONSIDERAÇÕES				MAO DE OBRA DIRETA							
								Topógrafo							
								Auxiliar de topografia							
Pedreiro															
Ajudante Geral															
Calceiro															
Carpinteiro															
Operador de Motosserra															
Motorista															
Montador															
Montador/Eletricista															
Eletricista															
Operador de Patrol															
Operador de Escavadeira															
Operador de Pa carregadeira															
Motorista de caçamba															
Pintor															
Serralheiro															
OBSERVAÇÕES				RESUMO DO EFETIVO											
				EFETIVO DO DIA											
				JORNADA DE TRABALHO											
				HI DO DIA											
				HI ACUMULADO											
				EFETIVO EQUIPAMENTOS											
				TIPO				QYDE							
				Veículo Leve											
				Caminhão Munck											
				Caminhão Toco											
				Escavadeira											
				Pá carregadeira											
				Caçamba											
				Patrol											
				PC 200											
				Placa Vibratória											
GERENTE DE OBRA:				FISCALIZAÇÃO:											
Data: 02/12/2023				Data: 02/12/2023											

Frederico de J. Sena
Frederico de J. Sena
 Engenheiro Civil
 Crea 052008919-7

Antonio Soares Cordeiro Neto
Antonio Soares Cordeiro Neto
 Engenheiro Civil
 CREA 051888554-2

RELATÓRIO DIÁRIO DE OBRA				Data							
				S	T	Q	Q	S	S	X	D
CLIENTE: PREFEITURA MUNICIPAL DE SANTALUZ OBJETO: CONTRATAÇÃO DE EMPRESA DE ENGENHARIA PARA EXECUÇÃO DE OBRA NA REFORMA DE POSTOS DE SAÚDE DO MUNICÍPIO DE SANTALUZ/BAHIA, - POSTO FERREIROS.				EFETIVO PESSOAL							
CONTRATO Nº 249/2022 PROCESSO ADMINISTRATIVO: 177/2022 RDO: 62				CATEGORIA				QTD			
Condições Climáticas: Manhã (1) Tarde (1) Noite () 1- Tempo Bom 2 - Chuva c/ cond. Trab. 3- Chuva s/ cond. Trab.				MAO DE OBRA INDIRETA							
SIMBOLOGIA SERVIÇOS EXECUTADOS / OCORRENCIAS				Gerente de Obra Engenheiro Téc. de Segurança Aux Adm Mestre de obra Encarregado geral							
SEM SERVIÇOS				Hh DO DIA							
				MAO DE OBRA DIRETA							
				Topógrafo Auxiliar de topografia Pedreiro Ajudante Geral Calçeteiro Carpinheiro Operador de Motosserra Motorista Montador Montador/Eletricista Eletricista Operador de Patrol Operador de Escavadeira Operador de Pá carregadeira Motorista de cacamba Pintor Serralheiro							
				Hh DO DIA							
CONSIDERAÇÕES				RESUMO DO EFETIVO							
				EFETIVO DO DIA JORNADA DE TRABALHO Hh DO DIA Hh ACUMULADO							
OBSERVAÇÕES				EFETIVO EQUIPAMENTOS							
				TIPO				QTD			
				Veículo Leve Caminhão Munck Caminhão Toco Escavadeira Pá carregadeira Cacamba Patrol PC 200 Placa Vibratória							
GERENTE DE OBRA:				FISCALIZAÇÃO:							
Data: 03/12/2023				Data: 03/12/2023							

Franklin de J. Sena
 Engenheiro Civil
 Crea UF 000919-7

Antonio Soares Cordeiro Neto
 Engenheiro Civil
 CREA 051888554-2

RELATÓRIO DIÁRIO DE OBRA					Data									
					X									
				S	T	Q	Q	S	S	D				
CLIENTE: PREFEITURA MUNICIPAL DE SANTALUZ. OBJETO: CONTRATAÇÃO DE EMPRESA DE ENGENHARIA PARA EXECUÇÃO DE OBRA NA REFORMA DE POSTOS DE SAÚDE DO MUNICÍPIO DE SANTALUZ/BAHA. - POSTO FERREIROS. CONTRATO Nº 249/2022				PROCESSO ADMINISTRATIVO: 177/2022 RDO: 63		ELETIVO PESSOAL								
SINOPSE: Manhã () Tarde () Noite () CONDIÇÕES CLIMÁTICAS: 1- Tempo Bom 2 - Chuva c/ cond. Trab. 3- Chuva s/ cond. Trab. SERVIÇOS EXECUTADOS / OCORRÊNCIAS:						CATEGORIA			MAO DE OBRA INDIRETA					
CHAPISCO APLICADO EM ALVENARIA ALVENARIA DE VEDAÇÃO DE BLOCOS CERÂMICOS FURADOS NA HORIZONTAL MASSA ÚNICA, PARA RECEBIMENTO DE PINTURA OU CERÂMICA						Gerente de Obra			1					
						Engenheiro			1					
						Téc. de Segurança								
						Aux. ADM								
						Mestre de obra			1					
						Encarregado geral								
						MAO DE OBRA DIRETA								
						Topógrafo								
						Auxiliar de topografia								
						Pedreiro			2					
						Ajudante Geral			2					
						Cajeteiro								
						Carpinteiro								
						Operador de Motosserra								
						Motorista								
						Montador								
						Montador/Eltricista								
						Eltricista								
						Operador de Patrol								
						Operador de Escavadeira								
						Operador de Pa carregadeira								
						Motorista de cacamba								
						Pintor								
						Serralheiro								
										RESUMO DO EFETIVO				
CONSIDERAÇÕES:						EFETIVO DO DIA								
						JORNADA DE TRABALHO								
						HR DO DIA								
						HR ACUMULADO								
OBSERVAÇÕES:						ELETIVO EQUIPAMENTOS								
						TIPO			QTDE.					
						Veículo Leve								
						Caminhão Munk								
						Caminhão Toco								
						Escavadeira								
						Pa carregadeira								
						Cacamba								
						Patrol								
						PC 200								
						Placa Vibratória								
GERENTE DE OBRA:				FISCALIZAÇÃO:										
Data: 04/12/2023						Data: 04/12/2023								

Franklin de J. Sena
 Engenheiro Civil
 Crea 052008919-7

Antonio Soares Cordeiro Neto
 Engenheiro Civil
 CREA + 051888554-2

RELATORIO DIARIO DE OBRA				Data																								
CLIENTE: PREFEITURA MUNICIPAL DE SANTALUZ OBJETO: CONTRATAÇÃO DE EMPRESA DE ENGENHARIA PARA EXECUÇÃO DE OBRA NA REFORMA DE POSTOS DE SAÚDE DO MUNICÍPIO DE SANTALUZ/BAHIA - POSTO FERREIROS.				<table border="1"> <tr> <td>S</td><td>X</td><td></td><td></td><td></td><td></td><td></td><td></td><td></td> </tr> <tr> <td></td><td>T</td><td>Q</td><td>Q</td><td>S</td><td>S</td><td></td><td></td><td>D</td> </tr> </table>							S	X									T	Q	Q	S	S			D
				S	X																							
	T	Q	Q	S	S			D																				
CONTRATO Nº 249/2022 PROCESSO ADMINISTRATIVO: 477/2022 RDO: 64				EFETIVO PESSOAL																								
Condições Climáticas: Manhã () Tarde () Noite () SIMBOLOGIA: 1- Tempo Bom 2- Chuva cf. cond. Trab. 3- Chuva sf. cond. Trab.				CATEGORIA QTDE																								
SERVIÇOS EXECUTADOS / OCORRÊNCIAS ALVENARIA DE VEDAÇÃO DE BLOCOS CERÂMICOS FURADOS NA HORIZONTAL MASSA ÚNICA, PARA RECEBIMENTO DE PINTURA OU CERÂMICA CALHA EM CHAPA DE AÇO				MAO DE OBRA INDRETA																								
				Gerente de Obra Engenheiro 1 Tec. de Segurança Aux Adm Mestre de obra Encarregado geral 1																								
				Hh DO DIA																								
				MAO DE OBRA DIRETA																								
				Topografo Auxiliar de topografia Pedreiro 2 Ajudante Geral 2 Calceiteiro Carpinteiro Operador de Motosserra Motorista Montador Montador/Eletricista Eletricista Operador de Patrol Operador de Escavadeira Operador de Pá carregadeira Motorista de cacamba Pintor Serralheiro																								
				Hh DO DIA																								
CONSIDERAÇÕES				RESUMO DO EFETIVO																								
				EFETIVO DO DIA JORNADA DE TRABALHO Hh DO DIA Hh ACUMULADO																								
				EFETIVO EQUIPAMENTOS																								
OBSERVAÇÕES				Veículo Leve Caminhão Munck Caminhão Toco Escavadeira Pá carregadeira Cacamba Patrol PC 260 Placa Vibratória																								
GERENTE DE OBRA:				FISCALIZAÇÃO:																								
Data: 05/12/2023				Data: 05/12/2023																								

 Franklin de J. Sena
 Engenheiro Civil
 CREA 05200919-7

 Antonio Soares Cordeiro Neto
 Engenheiro Civil
 CREA 051888554-2

RELATÓRIO DIÁRIO DE OBRA						Data									
						S	T	X	Q	S	S	D			
CLIENTE: PREFEITURA MUNICIPAL DE SANTALUZ						EFETIVO PESSOAL									
OBJETO: CONTRATAÇÃO DE EMPRESA DE ENGENHARIA PARA EXECUÇÃO DE OBRA NA REFORMA DE POSTOS DE SAÚDE DO MUNICÍPIO DE SANTALUZ/BAHIA. - POSTO FERREIROS.						CATEGORIA									
CONTRATO Nº 249/2022						QFDE									
PROCESSO ADMINISTRATIVO: 177/2022						MAO DE OBRA DIRETA									
RDO: 65															
Condições Climáticas: Manhã 1 Tarde 1 Noite															
SIMBOLOGIA						Gerente de Obra									
1- Tempo Bom 2 - Chuva al cond. Trab. 3- Chuva al cond. Trab.						Engenheiro 1									
SERVIÇOS EXECUTADOS OCORRÊNCIAS						Téc. de Segurança									
MASSA ÚNICA, PARA RECEBIMENTO DE PINTURA OU CERÂMICA						Mestre de obra									
CALHA EM CHAPA DE AÇO						Encarregado geral 1									
						HH DO DIA									
						MAO DE OBRA DIRETA									
						Topografo									
						Auxiliar de topografia									
						Pedreiro 2									
						Ajudante Geral 2									
						Cajeteiro									
						Carpinteiro									
						Operador de Motosserra									
						Motorista									
						Montador									
						Montador/Eletricista									
						Eletricista									
						Operador de Patrol									
						Operador de Escavadeira									
						Operador de Pa carregadeira									
						Motorista de cagamba									
						Pintor									
						Serralheiro									
						HH DO DIA									
CONSIDERAÇÕES						RESUMO DO EFETIVO									
						EFETIVO DO DIA									
						JORNADA DE TRABALHO									
						HH DO DIA									
						HH ACUMULADO									
OBSERVAÇÕES						EFETIVO EQUIPAMENTOS									
						TIPO									
						QTD.									
						Veículo Leve									
						Caminhão Muncie									
						Caminhão Toco									
						Escavadeira									
						Pa carregadeira									
						Cagamba									
						Patrol									
						PC 200									
						Placa Vibratória									
GERENTE DE OBRA:						FISCALIZAÇÃO:									
Data: 06/12/2023						Data: 06/12/2023									

Franklin de J. Sena
 Engenheiro Civil
 Crea 052008919-7

Antonio Soares Cordeiro Neto
 Engenheiro Civil
 CREA + 05188854-2

RELATÓRIO DIÁRIO DE OBRA				Data							
				S	T	Q	X	Q	S	S	D
CLIENTE: PREFEITURA MUNICIPAL DE SANTALUZ OBJETO: CONTRATAÇÃO DE EMPRESA DE ENGENHARIA PARA EXECUÇÃO DE OBRA NA REFORMA DE POSTOS DE SAÚDE DO MUNICÍPIO DE SANTALUZ/BAHA - POSTO FERREIROS.				EFETIVO PESSOAL							
CONTRATO N° 245/2022 PROCESSO ADMINISTRATIVO: 177.2022 RDO: 66				CATEGORIA				QTD			
Condições Climáticas: Manhã (1) Tarde (1) Noite () SÍMBOLOGIA: 1- Tempo Bom 2 - Chuva c. cond. Trab. 3- Chuva s/ cond. Trab. SERVIÇOS EXECUTADOS / OCORRÊNCIAS				MAO DE OBRA INDIRETA							
MASSA ÚNICA, PARA RECEBIMENTO DE PINTURA OU CERÂMICA CALHA EM CHAPA DE AÇO				Gerente da Obra							
				Engenheiro							
				Téc. de Segurança							
				Aux Adm							
				Mestre de obra							
				Encarregado geral							
				CONSIDERAÇÕES				RESUMO DO EFETIVO			
				EFETIVO DO DIA							
				JORNADA DE TRABALHO							
				Hs DO DIA							
OBSERVAÇÕES				Hs ACUMULADO							
				EFETIVO EQUIPAMENTOS							
				TIPO				QTD.			
GERENTE DE OBRA: FISCALIZAÇÃO:				Veículo Leve							
				Caminhão Munck							
				Caminhão Toco							
				Escavadeira							
				Pa carregadeira							
				Caçamba							
				Patrol							
				PC 200							
Placa Vibratória											
Data: 07/12/2023				Data: 07/12/2023							

 Franklin de J. Sena
 Engenheiro Civil
 Crea 052003919-7

 Antonio Soares Cordeiro Neto
 Engenheiro Civil
 CREA - 051888554-2

RELATORIO DIÁRIO DE OBRA						Data								
						S	T	Q	Q	X	S	D		
CLIENTE: PREFEITURA MUNICIPAL DE SANTALUZ						EFETIVO PESSOAL								
OBJETO: CONTRATAÇÃO DE EMPRESA DE ENGENHARIA PARA EXECUÇÃO DE OBRA NA REFORMA DE POSTOS DE SAUDE DO MUNICIPIO DE SANTALUZ/BAHA. - POSTO FERREIROS.														
CONTRATO Nº 245/2022						PROCESSO ADMINISTRATIVO: 877/2022			RDO: 67					
Condições climáticas: Manhã (1) Tarde (1) Noite ()						CATEGORIA								
SIMBOLOGIA						MAO DE OBRA INDIRETA								
SERVIÇOS EXECUTADOS / OCORRENCIAS						Gerente de Obra								
						Engenheiro							1	
						Tec. de Segurança								
						Aux Adm								
						Mestre de obra								
						Encarregado geral							1	
MASSA ÚNICA, PARA RECEBIMENTO DE PINTURA OU CERÂMICA CALHA EM CHAPA DE AÇO						MAO DE OBRA DIRETA								
						Topógrafo								
						Auxiliar de topografia								
						Pedreiro							2	
						Ajudante Geral							2	
						Calceiteiro								
						Carpinteiro								
						Operador de Motosserra								
						Motorista								
						Montador								
						Montador/Eletricista								
						Eletricista								
						Operador de Patrol								
						Operador de Escavadeira								
						Operador de Pa carregadeira								
						Motorista de caçamba								
Pintor														
Serralheiro														
CONSIDERAÇÕES						RESUMO DO EFETIVO								
						EFETIVO DO DIA								
						JORNADA DE TRABALHO								
						Hh DO DIA								
OBSERVAÇÕES						Hh ACUMULADO								
						EFETIVO EQUIPAMENTOS								
						Veículo Lave								
						Caminhão Muncie								
						Caminhão Toco								
						Escavadeira								
						Pa carregadeira								
						Caçamba								
						Patrol								
						PC 200								
						Placa Vibratória								
GERENTE DE OBRA:						FISCALIZAÇÃO:								
Data: 08/12/2023						Data: 08/12/2023								

 Franklin de J. Sena
 Engenheiro Civil
 Crea 022008919-7

 Antonio Soares Cordeiro Neto
 Engenheiro Civil
 CREA - 051888554-2

RELATORIO DIARIO DE OBRA						Data						
						S	T	Q	Q	S	S	D
CLIENTE: PREFEITURA MUNICIPAL DE SANTALUZ						EFETIVO PESSOAL						
OBJETO: CONTRATAÇÃO DE EMPRESA DE ENGENHARIA PARA EXECUÇÃO DE OBRA NA REFORMA DE POSTOS DE SAÚDE DO MUNICÍPIO DE SANTALUZ BARRA - POSTO FERREIROS.												
CONTRATO Nº 245/2022						PROCESSO ADMINISTRATIVO: 177/2022						
RDO: 58						CATEGORIA						
Condições Climáticas: Manhã 1 Tarde 1 Noite						MAO DE OBRA DIRETA						
SINBOLOGIA: 1- Tempo Bom 2- Chuva c/ cond. Trab. 3- Chuva s/ cond. Trab.						Gerente de Obra						
EXECUÇÃO DE REBOCO						Engenheiro 1						
						Téc. de Segurança						
						Aux. Adm.						
						Mestre de obra						
						Encarregado geral 1						
CONSIDERAÇÕES						MAO DE OBRA DIRETA						
						Topógrafo						
						Auxiliar de topografia						
						Pedreiro 2						
						Ajudante Geral 2						
						Cajeteiro						
						Carpinteiro						
						Operador de Motosserra						
						Motorista						
						Montador						
OBSERVAÇÕES						Montador/Eletricista						
						Eletricista						
						Operador de Patrol						
						Operador de Escavadeira						
						Operador de Pá carregadeira						
						Motorista de caçamba						
						Pintor						
						Serralheiro						
RESUMO DO EFETIVO						EFETIVO DO DIA						
						JORNADA DE TRABALHO						
						Hrs DO DIA						
						Hrs ACUMULADO						
						EFETIVO EQUIPAMENTOS						
						TIPO						
						QTD.						
						Veículo Leve						
						Caminhão Munck						
						Caminhão Toco						
						Escavadeira						
						Pá carregadeira						
						Caçamba						
						Patrol						
PC 200												
Placa Vibratória												
GERENTE DE OBRA:						FISCALIZAÇÃO:						
Data: 09/12/2023						Data: 09/12/2023						

 Franklin de J. Sena
 Engenheiro Civil
 Crea 022003919-7

 Antonio Soares Cordeiro Neto
 Engenheiro Civil
 CREA - 051888554-2

RELATORIO DIÁRIO DE OBRA						Data							
						S	T	Q	Q	S	S	X	D
CLIENTE: PREFEITURA MUNICIPAL DE SANTALUZ						EFETIVO PESSOAL							
OBJETO: CONTRATAÇÃO DE EMPRESA DE ENGENHARIA PARA EXECUÇÃO DE OBRA NA REFORMA DE POSTOS DE SAUDE DO MUNICIPIO DE SANTALUZ BARRA - POSTO FERREIROS.						CATEGORIA							
CONTRATO Nº 179-2023						MAC DE OBRA INDETERMINADA							
CONCORRÊNCIA PÚBLICA Nº 003-2022						RDO: 69							
CONDICIONAIS CLÁUSULAS: Máxima 1						1- Tempo Bom 2- Chuva e cond. Trab. 3- Chuva s/ cond. Trab.							
SINBOLOGIA						SERVIÇOS EXECUTADOS / OCORRÊNCIAS							
SEM SERVIÇOS						Gerente de Obra							
						Engenheiro							
						Tec. de Segurança							
						Aux Adm							
						Mestre de obra							
						Encarregado geral							
						HR DO DIA							
						MAC DE OBRA DIRETA							
						Topografo							
						Auxiliar de topografia							
						Pedreiro							
						Ajudante Geral							
						Carpinteiro							
						Carpinteiro							
						Operador de Motosserra							
						Motorista							
						Montador							
						Montador/Eletricista							
						Eletricista							
						Operador de Patrol							
						Operador de Escavadeira							
						Operador de Pa carregadeira							
						Motorista de cacamba							
						Pintor							
						Serralheiro							
						HR DO DIA							
						RESUMO DO EFETIVO							
CONSIDERAÇÕES						EFETIVO DO DIA							
						JORNADA DE TRABALHO							
						HR DO DIA							
						HR ACUMULADO							
OBSERVAÇÕES						EFETIVO EQUIPAMENTOS							
						TIPO							
						QTD.							
						Veiculo Leve							
						Caminhão Munck							
						Caminhão Toco							
						Escavadeira							
						Pa carregadeira							
						Cacamba							
						Patrol							
						PC 200							
						Pisca Vibratoria							
GERENTE DE OBRA:						FISCALIZAÇÃO:							
Data: 10/12/2023						Data: 10/12/2023							

 Francisco de J. Sena
 Engenheiro Civil
 Crea 022000919-7

 Antonio Soares Cordeiro Neto
 Engenheiro Civil
 CREA - 051888554-2

RELATORIO DIÁRIO DE OBRA				Data									
				X									
				S	T	Q	Q	S	S	D			
CLIENTE: PREFEITURA MUNICIPAL DE SANTALUZ				EFETIVO PESSOAL									
OBJETO: CONTRATAÇÃO DE EMPRESA DE ENGENHARIA PARA EXECUÇÃO DE OBRA NA REFORMA DE POSTOS DE SAÚDE DO MUNICÍPIO DE SANTALUZ/BAMA - POSTO FERREIROS.													
CONTRATO Nº 176-2023				CONCORRÊNCIA PÚBLICA Nº 003-2022				RDO: 79		CATEGORIA			QTDE
Condições Climáticas: Manhã: (1) Tarde: (1) Noite: ()				MÃO DE OBRA INDIRETA									
SIMBOLOGIA: 1- Tempo Bom 2- Chuva c/ cond. Trab. 3- Chuva s/ cond. Trab.				Gerente de Obra									
EXECUÇÃO DE CHAPIM DE CONCRETO PRÉ-MOLDADO REMOÇÃO DE LOUÇAS CONTRAPISO EM ARGAMASSA				SERVIÇOS EXECUTADOS / OCORRÊNCIAS									
				Engenheiro								1	
				Tec. de Segurança									
				Aux. Adm.									
				Mestre de obra									
				Encarregado geral								1	
				CONSIDERAÇÕES				RESUMO DO EFETIVO					
				EFETIVO DO DIA									
				JORNADA DE TRABALHO									
				Hs DO DIA									
				Hs ACUMULADO									
OBSERVAÇÕES				EFETIVO EQUIPAMENTOS									
				TIPO								QTDE.	
				Veículo Leve									
				Caminhão Muncck									
				Caminhão Toco									
				Escavadeira									
				Pa carregadeira									
				Caçamba									
				Patrol									
				PC 200									
				Placa Vibratória									
GERENTE DE OBRA:				FISCALIZAÇÃO:									
Data: 11/12/2023				Data: 11/12/2023									

 Franklin de J. Sena
 Engenheiro Civil
 Crea 052008919-7

 Antonio Soares Cordeiro Neto
 Engenheiro Civil
 CREA - 051888554-2

RELATÓRIO DIÁRIO DE OBRA					Data										
					S	T	Q	Q	S	S	D				
CLIENTE: PREFEITURA MUNICIPAL DE SANTALUZ					EFETIVO PESSOAL										
OBJETO: CONTRATAÇÃO DE EMPRESA DE ENGENHARIA PARA EXECUÇÃO DE OBRA NA REFORMA DE POSTOS DE SAÚDE DO MUNICÍPIO DE SANTALUZ BAMA... - POSTO FERREIROS.															
CONTRATO Nº 170-2023					CONCORRÊNCIA PÚBLICA Nº 003-2022					RDO: 71		CATEGORIA		QTD	
Condições Climáticas: Manhã (1) Tarde (1) Noite ()					MAO DE OBRA DIRETA										
SIMBOLOGIA: 1- Tempo Bom 2- Chuva c. cond. Trab. 3- Chuva s/ cond. Trab.															
SERVIÇOS EXECUTADOS / OCORRÊNCIAS															
EXECUÇÃO DE CHAPIM DE CONCRETO PRÉ-MOLDADO					Gerente de Obra										
CONTRAPISO EM ARGAMASSA					Engenheiro							1			
					Tec. de Segurança										
					Aux. Adm.										
					Mestre de obra										
					Encarregado geral							1			
					Hh DO DIA										
					MAO DE OBRA DIRETA										
					Topógrafo										
					Auxiliar de topografia										
					Pedreiro							2			
					Ajudante Geral							2			
					Calçeteiro										
					Carpinteiro										
					Operador de Motosserra										
					Motorista										
					Montador										
					Montador/Eletricista										
					Eletricista										
					Operador de Patrol										
					Operador de Escavadeira										
					Operador de Pá carregadeira										
Motorista de caçamba															
Pintor															
Serralheiro															
					Hh DO DIA										
CONSIDERAÇÕES					RESUMO DO EFETIVO										
					EFETIVO DO DIA										
					JORNADA DE TRABALHO										
					Hh DO DIA										
OBSERVAÇÕES					Hh ACUMULADO										
					EFETIVO EQUIPAMENTOS										
					TIPO							QTD			
					Veículo Leve										
					Caminhão Muncie										
					Caminhão Toco										
					Escavadeira										
					Pá carregadeira										
					Caçamba										
					Patrol										
					PC 200										
Pisca Vibratória															
GERENTE DE OBRA:					FISCALIZAÇÃO:										
Data: 12/12/2023					Data: 12/12/2023										

 Franklin de J. Sena
 Engenheiro Civil
 Crea: 052003919-7

 Antonio Soares Cordeiro Neto
 Engenheiro Civil
 CREA - 051888554-2

RELATÓRIO DIÁRIO DE OBRA				Data														
CLIENTE: PREFEITURA MUNICIPAL DE SANTALUZ OBJETO: CONTRATAÇÃO DE EMPRESA DE ENGENHARIA PARA EXECUÇÃO DE OBRA NA REFORMA DE POSTOS DE SAÚDE DO MUNICÍPIO DE SANTALUZ BAHA - POSTO FERREIROS.				<table border="1"> <tr> <td>S</td><td>T</td><td>X</td><td>Q</td><td>Q</td><td>S</td><td>S</td><td>D</td> </tr> </table>							S	T	X	Q	Q	S	S	D
				S	T	X	Q	Q	S	S	D							
CONTRATO Nº 170-2023 CONCORRÊNCIA PÚBLICA Nº 003-2022 RDO: 72				EFETIVO PESSOAL														
Condições Climáticas: Matina (1) Tarde (1) Noite () SÍMBOLO: 1- Tempo Bom 2- Chuva e/cond. Trab. 3- Chuva e/cond. Trab.				CATEGORIA QTD MAO DE OBRA DIRETA														
SERVIÇOS EXECUTADOS / OCORRÊNCIAS				Gerente de Obra Engenheiro 1 Tec. de Segurança Aux Adm Mestre de obra Encarregado geral 1														
EXECUÇÃO DE CHAFIM DE CONCRETO PRÉ-MOLDADO CONTRAPISO EM ARGAMASSA				Hh DO DIA														
CONSIDERAÇÕES				MAO DE OBRA DIRETA														
OBSERVAÇÕES				Topografo Auxiliar de topografia Pedreiro 2 Ajudante Geral 2 Calceiteiro Carpinteiro Operador de Motosserra Motorista Montador Montador/Eletricista Eletricista Operador de Patrol Operador de Escavadeira Operador de Pa carregadeira Motorista de caçamba Pintor Serralheiro														
RESUMO DO EFETIVO				EFETIVO DO DIA JORNADA DE TRABALHO Hh DO DIA Hh ACUMULADO														
FISCALIZAÇÃO:				EFETIVO EQUIPAMENTOS														
GERENTE DE OBRA:				TIPO QTDE.														
Data: 13/12/2023				Veiculo Leve Caminhão Munck Caminhão Toco Escavadeira Pa carregadeira Caçamba Patrol PC 200 Placa Vibratoria														

 Franklin de J. Sena
 Engenheiro Civil
 Crea 052003919-7



 Antonio Soares Cordeiro Neto
 Engenheiro Civil
 CREA - 051888554-2

RELATÓRIO DIÁRIO DE OBRA						Data								
						S	T	Q	Q	S	S	D		
CLIENTE: PREFEITURA MUNICIPAL DE SANTALUZ						EFETIVO PESSOAL								
OBJETO: CONTRATAÇÃO DE EMPRESA DE ENGENHARIA PARA EXECUÇÃO DE OBRA NA REFORMA DE POSTOS DE SAÚDE DO MUNICÍPIO DE SANTALUZ BAHIA - POSTO FERREIROS.						CATEGORIA								
CONTRATO Nº 178-2023						CONCORRÊNCIA PÚBLICA Nº 003-2022				RDO: 73				
Condições Climáticas: Manhã () Tarde () Noite ()						MAO DE OBRA INDIRETA								
SIMBOLOGIA: 1 - Tempo Bom 2 - Chuva c/ cond. Trab. 3 - Chuva s/ cond. Trab.						Gerente de Obra								
SERVIÇOS EXECUTADOS / OCORRÊNCIAS						Engenheiro 1								
						Téc. de Segurança								
ESCAVAÇÃO MANUAL PARA BLOCO DE CORDOAMENTO OU SAPATA LASTRO DE CONCRETO MAGRO COMPOSIÇÃO REPRESENTATIVA - EXECUÇÃO DE ESTRUTURAS						Aux. Adm.								
						Mestre de obra								
						Encarregado geral 1								
						Hh DO DIA								
						MAO DE OBRA DIRETA								
						Topógrafo								
						Auxiliar de topografia								
						Pedreiro 2								
						Ajudante Geral 2								
						Calceteiro								
						Carpinteiro								
						Operador de Motosserra								
						Motorista								
						Montador								
						Montador/Eletricista								
						Eletricista								
						Operador de Patrol								
						Operador de Escavadeira								
						Operador de Pa carregadeira								
						Motorista de caçamba								
						Pintor								
						Serralheiro								
						Hh DO DIA								
CONSIDERAÇÕES						RESUMO DO EFETIVO								
						EFETIVO DO DIA								
						JORNADA DE TRABALHO								
						Hh DO DIA								
						Hh ACUMULADO								
OBSERVAÇÕES						EFETIVO EQUIPAMENTOS								
						TIPO								
						QTD:								
						Veículo Leve								
						Caminhão Muncck								
						Caminhão Toco								
						Escavadeira								
						Pa carregadeira								
						Caçamba								
						Patrol								
						PC 200								
						Pisca Vibratoria								
GERENTE DE OBRA:						FISCALIZAÇÃO:								
Data: 14/12/2023						Data: 14/12/2023								

 Francisco S. Sena
 Engenheiro Civil
 Crea 052003919-7



 Antonio Soares Cordeiro Neto
 Engenheiro Civil
 CREA - 051888554-2

Data	S	T	Q	Q	X	S	S	D
CLIENTE: PREFEITURA MUNICIPAL DE SANTALUZ								
OBJETO: CONTRATAÇÃO DE EMPRESA DE ENGENHARIA PARA EXECUÇÃO DE OBRA NA REFORMA DE POSTOS DE SAÚDE DO MUNICÍPIO DE SANTALUZ BAHA. - POSTO FERREIROS.								
CONTRATO Nº 170-2023			CONCORRÊNCIA PÚBLICA Nº 003-2022			RDO: 74		
Condições Climáticas: Manhã: 1 Tarde: 1 Noite: 1					CATEGORIA: MAO DE OBRA INDIRETA			
SÍMBOLOGIA								
1- Tempo Bom 2- Chuva c/ cond. Trab. 3- Chuva s/ cond. Trab.								
SERVIÇOS EXECUTADOS / OCORRÊNCIAS								
ESCAVAÇÃO MANUAL PARA BLOCO DE CORCAMENTO OU SAPATA								
LASTRO DE CONCRETO MAGRO								
COMPOSIÇÃO REPRESENTATIVA - EXECUÇÃO DE ESTRUTURAS								
Gerente de Obra								
Engenheiro 1								
Tec. de Segurança								
Aux Adm								
Mestre de obra								
Encarregado geral 1								
Hr DO DIA								
MAO DE OBRA DIRETA								
Topografo								
Auxiliar de topografia								
Pedreiro 2								
Ajudante Geral 2								
Cajeteiro								
Carpinteiro								
Operador de Motosserra								
Motorista								
Montador								
Montador/Eletricista								
Eletricista								
Operador de Patrol								
Operador de Escavadeira								
Operador de Pa carregadeira								
Motorista de caçamba								
Pintor								
Serralheiro								
Hr DO DIA								
RESUMO DO EFETIVO								
EFETIVO DO DIA								
JORNADA DE TRABALHO								
Hr DO DIA								
Hr ACUMULADO								
EFETIVO EQUIPAMENTOS								
TIPO QTD.								
Veículo Leve								
Caminhão Munc								
Caminhão Toco								
Escavadeira								
Pa carregadeira								
Caçamba								
Patrol								
PC 200								
Placa Vibratória								
GERENTE DE OBRA: Data: 15/12/2023								
FISCALIZAÇÃO: Data: 15/12/2023								

Franklin de J. Sena
Engenheiro Civil
Crea 052008919-7

Antonio Soares Cordeiro Neto
Engenheiro Civil
CREA + 051888554-2

RELATÓRIO DIÁRIO DE OBRA		Data								
		S	T	Q	Q	S	X	D		
CLIENTE: PREFEITURA MUNICIPAL DE SANTALUZ		EFETIVO PESSOAL								
OBJETO: CONTRATAÇÃO DE EMPRESA DE ENGENHARIA PARA EXECUÇÃO DE OBRA NA REFORMA DE POSTOS DE SAÚDE DO MUNICÍPIO DE SANTALUZ BARRA - POSTO FERREIROS.										
CONTRATO N° 170-2023		CONCORRÊNCIA PÚBLICA N° 053-2022					RDO: 75		CATEGORIA	QTD
Condições Climáticas:	Maria 1 1 1	MAO DE OBRA INDRETA								
SIMBOLOGIA		1- Tempo Bom 2 - Chuva c/ cond. Trab. 3- Chuva s/ cond. Trab.								
SEM SERVIÇO		SERVIÇOS EXECUTADOS / OCORRÊNCIAS								
		Gerente de Obra								
		Engenheiro								
		Aux. Adm.								
		Téc. de Segurança								
		Mestre de obra								
		Encarregado geral								
		Hh DO DIA								
		MAO DE OBRA DIRETA								
		Topografo								
		Auxiliar de topografia								
		Pedreiro								
		Ajudante Geral								
		Cajeteiro								
		Carpinteiro								
		Operador de Motosserra								
		Motorista								
		Montador								
		Montador/Eletricista								
		Eletricista								
		Operador de Patrol								
		Operador de Escavadeira								
		Operador de Pa-carregadeira								
		Motorista de caçamba								
		Pintor								
		Serralheiro								
		Hh DO DIA								
		RESUMO DO EFETIVO								
CONSIDERAÇÕES		EFETIVO DO DIA								
		JORNADA DE TRABALHO								
		Hh DO DIA								
		Hh ACUMULADO								
OBSERVAÇÕES		EFETIVO EQUIPAMENTOS								
		TIPO							QTD.	
		Veículo Leve								
		Caminhão Munck								
		Caminhão Toco								
		Escavadeira								
		Pa-carregadeira								
		Caçamba								
		Patrol								
		PC 200								
		Pisca Vibratória								
GERENTE DE OBRA:		FISCALIZAÇÃO:								
Data: 16/12/2023		Data: 16/12/2023								

Franklin de J. Sena
 Engenheiro Civil
 Crea 052008919-7

Antonio Soares Cordeiro Neto
 Engenheiro Civil
 CREA 051888554-2

RELATORIO DIARIO DE OBRA							Data						
CLIENTE: PREFEITURA MUNICIPAL DE SANTALUZ							S	T	Q	Q	S	S	X
OBJETO: CONTRATAÇÃO DE EMPRESA DE ENGENHARIA PARA EXECUÇÃO DE OBRA NA REFORMA DE POSTOS DE SAUDE DO MUNICIPIO DE SANTALUZ BAHIA - POSTO FERREIROS.							EFETIVO PESSOAL						
CONTRATO N° 170-2023			CONCORRÊNCIA PÚBLICA N° 003-2022			RDO:	78			CATEGORIA			QTDE
Condições Climáticas: Manhã () Tarde () Noite ()							MAO DE OBRA DIRETA						
SINBOLOGIA: 1- Tempo Bom 2 - Chuva c/ cond. Trab. 3- Chuva s/ cond. Trab.							Gerente de Obra						
SEM SERVIÇO							Engenheiro						
							Tec. de Segurança						
							Aux Adm						
							Mestre de obra						
							Encarregado geral						
							Hh DO DIA						
							MAO DE OBRA DIRETA						
							Topografo						
							Auxiliar de topografia						
							Pedreiro						
							Ajudante Geral						
							Calçeteiro						
							Carpinteiro						
							Operador de Motosserra						
							Motorista						
							Montador						
							Montador/Eletricista						
							Eletricista						
							Operador de Patrol						
							Operador de Escavadeira						
							Operador de Pa carregadeira						
							Motorista de caçamba						
							Pintor						
							Serralheiro						
							Hh DO DIA						
CONSIDERAÇÕES							RESUMO DO EFETIVO						
							EFETIVO DO DIA						
							JORNADA DE TRABALHO						
							Hh DO DIA						
							Hh ACUMULADO						
OBSERVAÇÕES							EFETIVO EQUIPAMENTOS						
							TIPO						
							Veiculo Leve						
							Caminhão Munck						
							Caminhão Toco						
							Escavadeira						
							Pa carregadeira						
							Caçamba						
							Patrol						
							PC 200						
							Placa Vibratória						
GERENTE DE OBRA:							FISCALIZAÇÃO:						
Data: 17/12/2023							Data: 17/12/2023						

Franklin de J. Sena
 Engenheiro Civil
 Crea 032008919-7

Antonio Soares Cordeiro Neto
 Engenheiro Civil
 CREA - 051888554-2

RELATÓRIO DIÁRIO DE OBRA										Data										
										X										
CLIENTE: PREFEITURA MUNICIPAL DE SANTALUZ										S	T	Q	Q	S	S	D				
OBJETO: CONTRATAÇÃO DE EMPRESA DE ENGENHARIA PARA EXECUÇÃO DE OBRA NA REFORMA DE POSTOS DE SAUDE DO MUNICIPIO DE SANTALUZ BAHIA. - POSTO FERREIROS.										EFETIVO PESSOAL										
CONTRATO Nº 170-2023										CATEGORIA							QTDE			
CONCURRENCIA PUBLICA Nº 603-2022										MAO DE OBRA DIRETA										
RDO: 77																				
CONDICAOES CLIMATICAS: Manhã 1 Tarde 1 Noite 1																				
SIMBOLOGIA: 1 - Tempo Bom 2 - Chuva c/ cond. Trab. 3 - Chuva s/ cond. Trab.																				
SERVICOS EXECUTADOS / OCORRENCIAS										Gerente de Obra										
ESCAVAÇÃO MANUAL PARA BLOCO DE CORCAMENTO OU SAPATA										Engenheiro							1			
LASTRO DE CONCRETO MAGRO										Tec. de Segurança										
COMPOSIÇÃO REPRESENTATIVA - EXECUÇÃO DE ESTRUTURAS										Aux. Adm.										
										Mestre de obra										
										Encarregado geral							1			
										Hh DO DIA										
										MAO DE OBRA DIRETA										
										Topografo										
										Auxiliar de topografia										
										Pedreiro							2			
										Ajudante Geral							2			
										Calceiteiro										
										Carpinteiro										
										Operador de Motosserra										
										Motorista										
										Montador										
										Montador/Eletricista										
										Eletricista										
										Operador de Patrol										
										Operador de Escavadeira										
										Operador de Pa carregadeira										
										Motorista de caçamba										
										Pintor										
										Serralheiro										
										Hh DO DIA										
										RESUMO DO EFETIVO										
CONSIDERAÇÕES										EFETIVO DO DIA										
										JORNADA DE TRABALHO										
										Hh DO DIA										
										Hh ACUMULADO										
OBSERVAÇÕES										EFETIVO EQUIPAMENTOS										
										TIPO							QTDE.			
										Veiculo Leve										
										Caminhão Munck										
										Caminhão Toco										
										Escavadeira										
										Pa carregadeira										
										Caçamba										
										Patrol										
										PC 280										
										Pisca Vibratória										
GERENTE DE OBRA:										FISCALIZAÇÃO:										
Data: 18/12/2023										Data: 18/12/2023										

 Franklin de J. Sena
 Engenheiro Civil
 CREA Nº 2003919-7

 Antonio Soares Cordeiro Neto
 Engenheiro Civil
 CREA Nº 05188554-2

RELATÓRIO DIÁRIO DE OBRA				Data									
				S	X	T	Q	Q	S	S	D		
CLIENTE: PREFEITURA MUNICIPAL DE SANTALUZ				EFETIVO PESSOAL									
OBJETO: CONTRATAÇÃO DE EMPRESA DE ENGENHARIA PARA EXECUÇÃO DE OBRA NA REFORMA DE POSTOS DE SAÚDE DO MUNICÍPIO DE SANTALUZ/BAHIA. - POSTO FERREIROS.				CATEGORIA									
CONTRATO Nº 170-2023				CONCORRÊNCIA PÚBLICA Nº 003-2022				RDO: 78		MAO DE OBRA INDIRETA			
Condições Climáticas: Manhã (1) Tarde (1) Noite ()				1- Tempo Bom 2 - Chuva c/ cond. Trab. 3- Chuva s/ cond. Trab.									
SINBOLOGIA				SERVIÇOS EXECUTADOS / OCORRÊNCIAS									
ESCAVAÇÃO MANUAL PARA BLOCO DE CORDAMENTO OU SAPATA LASTRO DE CONCRETO MAGRO COMPOSIÇÃO REPRESENTATIVA - EXECUÇÃO DE ESTRUTURAS				Gerente de Obra									
				Engenheiro								1	
				Aux. Adm.									
				Tec. de Segurança									
				Mestre de obra									
				Encarregado geral								1	
				CONSIDERAÇÕES				RESUMO DO EFETIVO					
				EFETIVO DO DIA									
				JORNADA DE TRABALHO									
				Hrs DO DIA Hrs ACUMULADO									
OBSERVAÇÕES				EFETIVO EQUIPAMENTOS									
				TIPO									
				Veículo Leve									
				Caminhão Munck									
				Caminhão Toco									
				Escavadeira									
				Pa carregadeira									
				Caçamba									
				Patrol									
				PC 200									
				Placa Vibratória									
GERENTE DE OBRA:				FISCALIZAÇÃO:									
Data: 19/12/2023				Data: 19/12/2023									

 Franklin de J. Sena
 Engenheiro Civil
 Cred 052003919-7

 Antonio Soares Cordeiro Neto
 Engenheiro Civil
 CREA - 051888554-2

RELATÓRIO DIÁRIO DE OBRA				Data							
				S	T	X	Q	Q	S	S	D
CLIENTE: PREFEITURA MUNICIPAL DE SANTALUZ											
OBJETO: CONTRATAÇÃO DE EMPRESA DE ENGENHARIA PARA EXECUÇÃO DE OBRA NA REFORMA DE POSTOS DE SAUDE DO MUNICÍPIO DE SANTALUZ BAHIA . . POSTO FERREIROS.				EFETIVO PESSOAL							
CONTRATO Nº 170-2023		CONCORRÊNCIA PÚBLICA Nº 003-2022		RDO: 79		CATEGORIA					
Símbolo		Módulo		Módulo		MAO DE OBRA INDIRETA					
Símbolo		Módulo		Módulo		Gerente de Obra					
Símbolo		Módulo		Módulo		Engenheiro					
Símbolo		Módulo		Módulo		Tec. de Segurança					
Símbolo		Módulo		Módulo		Aux. Adm.					
Símbolo		Módulo		Módulo		Mestre de obra					
Símbolo		Módulo		Módulo		Encarregado geral					
Símbolo		Módulo		Módulo		Hh DO DIA					
Símbolo		Módulo		Módulo		MAO DE OBRA DIRETA					
Símbolo		Módulo		Módulo		Topógrafo					
Símbolo		Módulo		Módulo		Auxiliar de topografia					
Símbolo		Módulo		Módulo		Pedreiro					
Símbolo		Módulo		Módulo		Ajudante Geral					
Símbolo		Módulo		Módulo		Calçateiro					
Símbolo		Módulo		Módulo		Carpinteiro					
Símbolo		Módulo		Módulo		Operador de Motosserra					
Símbolo		Módulo		Módulo		Motorista					
Símbolo		Módulo		Módulo		Montador					
Símbolo		Módulo		Módulo		Montador/Eletricista					
Símbolo		Módulo		Módulo		Eletricista					
Símbolo		Módulo		Módulo		Operador de Patrol					
Símbolo		Módulo		Módulo		Operador de Escavadeira					
Símbolo		Módulo		Módulo		Operador de Pa carregadeira					
Símbolo		Módulo		Módulo		Motorista de caçamba					
Símbolo		Módulo		Módulo		Pintor					
Símbolo		Módulo		Módulo		Serralheiro					
Símbolo		Módulo		Módulo		Hh DO DIA					
Símbolo		Módulo		Módulo		RESUMO DO EFETIVO					
Símbolo		Módulo		Módulo		EFETIVO DO DIA					
Símbolo		Módulo		Módulo		JORNADA DE TRABALHO					
Símbolo		Módulo		Módulo		Hh DO DIA					
Símbolo		Módulo		Módulo		Hh ACUMULADO					
Símbolo		Módulo		Módulo		EFETIVO EQUIPAMENTOS					
Símbolo		Módulo		Módulo		TIPO					
Símbolo		Módulo		Módulo		QTD.					
Símbolo		Módulo		Módulo		Veículo Leve					
Símbolo		Módulo		Módulo		Caminhão Munck					
Símbolo		Módulo		Módulo		Caminhão Toco					
Símbolo		Módulo		Módulo		Escavadeira					
Símbolo		Módulo		Módulo		Pa carregadeira					
Símbolo		Módulo		Módulo		Caçamba					
Símbolo		Módulo		Módulo		Patrol					
Símbolo		Módulo		Módulo		PC 200					
Símbolo		Módulo		Módulo		Placa Vibratoria					
GERENTE DE OBRA:				FISCALIZAÇÃO:							
Data: 20/12/2023				Data: 20/12/2023							

Franklin de J. Sena
 Engenheiro Civil
 Cred 052008919-7

Antonio Soares Cordeiro Neto
 Engenheiro Civil
 CREA - 051888554-2

RELATORIO DIÁRIO DE OBRA				Data							
				S	T	Q	X	S	S	D	
CLIENTE: PREFEITURA MUNICIPAL DE SANTALUZ				EFETIVO PESSOAL							
OBJETO: CONTRATAÇÃO DE EMPRESA DE ENGENHARIA PARA EXECUÇÃO DE OBRA NA REFORMA DE POSTOS DE SAUDE DO MUNICIPIO DE SANTALUZ BAHIA - POSTO FERREIROS.											
CONTRATO Nº 170-2023		CONCORRÊNCIA PÚBLICA Nº 003-2022		RDO: 80		CATEGORIA		QTDE			
Condições Climáticas: Manhã (1) Tarde (1) Noite (1)				MAO DE OBRA DIRETA							
SMBOLOGIA: 1- Tempo Bom 2- Chuva e/ou cond. Trab. 3- Chuva e/ou cond. Trab.				SERVIÇOS EXECUTADOS / OCORRÊNCIAS							
CONTRAPISO EM ARGAMASSA VERGA PRÉ MOLDADA CONTRAVERGA PRÉ-MOLDADA				Gerente de Obra							
				Engenheiro							1
				Tec. de Segurança							
				Aux. Adm.							
				Mestre de obra							
				Encarregado geral							1
				Hh DO DIA							
				MAO DE OBRA DIRETA							
				Topografo							
				Auxiliar de topografia							
				Pedreiro							2
				Ajudante Geral							2
				Cabeleiro							
				Carpinteiro							
				Operador de Motosserra							
				Motorista							
				Montador							
Montador/Eletricista											
Eletricista											
Operador de Patrol											
Operador de Escavadeira											
Operador de PA carregadeira											
Motorista de caçamba											
Pintor											
Serralheiro											
Hh DO DIA											
CONSIDERAÇÕES				RESUMO DO EFETIVO							
				EFETIVO DO DIA							
				JORNADA DE TRABALHO							
OBSERVAÇÕES				Hh DO DIA							
				Hh ACUMULADO							
				EFETIVO EQUIPAMENTOS							
				TIPO							
				Veículo Leve							QTDE.
				Caminhão Munck							
				Caminhão Toco							
				Escavadeira							
				PA carregadeira							
				Caçamba							
				Patrol							
				PC 200							
				Placa Vibratoria							
GERENTE DE OBRA:				FISCALIZAÇÃO:							
Data: 21/12/2023				Data: 21/12/2023							

Franklin de J. Sena
 Engenheiro Civil
 CREA 052003919-7

Antonio Soares Cordeiro Neto
 Engenheiro Civil
 CREA 051888554-2

RELATÓRIO DIÁRIO DE OBRA						Data								
CLIENTE: PREFEITURA MUNICIPAL DE SANTALUZ OBJETO: CONTRATAÇÃO DE EMPRESA DE ENGENHARIA PARA EXECUÇÃO DE OBRA NA REFORMA DE POSTOS DE SAÚDE DO MUNICÍPIO DE SANTALUZ BAHIA - POSTO FERREIROS.						S	T	Q	Q	S	S	D	X	
						CONTRATO Nº 170-2023						RDO: 02		
CONDICIONAIS: Matéria (1)						CONCURRENCIA PÚBLICA Nº 003-2022						CATEGORIA		QYDE
SIMBOLOGIA						1- Tempo Bom 2 - Chuva c/ cond. Trab. 3- Chuva s/ cond. Trab.						MAO DE OBRA DIRETA		
SEM SERVIÇO						SERVIÇOS EXECUTADOS / OCORRÊNCIAS						Gerente de Obra		
												Engenheiro		
												Tec. de Segurança		
												Aux Adm		
												Mestre de obra		
												Encarregado geral		
												Hh DO DIA		
												MAO DE OBRA DIRETA		
												Topografo		
												Auxiliar de topografia		
												Pedreiro		
												Ajudante Geral		
												Calçateiro		
												Carpinteiro		
												Operador de Motosserra		
												Motorista		
												Montador		
												Montador/Eletricista		
												Eletricista		
												Operador de Patrol		
												Operador de Escavadeira		
												Operador de Pa carregadeira		
												Motorista de caçamba		
												Pintor		
												Serralheiro		
												Hh DO DIA		
												RESUMO DO EFETIVO		
CONSIDERAÇÕES												EFETIVO DO DIA		
												JORNADA DE TRABALHO		
												Hh DO DIA		
												Hh ACUMULADO		
OBSERVAÇÕES												EFETIVO EQUIPAMENTOS		
												TIPO		
												QYDE		
												Veiculo Leve		
												Caminhão Munck		
												Caminhão Toco		
												Escavadeira		
												Pa carregadeira		
												Caçamba		
												Patrol		
												PC 200		
												Placa Vibratória		
GERENTE DE OBRA:						FISCALIZAÇÃO:								
Data: 23/12/2023						Data: 23/12/2023								

Franklin de J. Sena
 Engenheiro Civil
 Crea 052000919-7

Antonio Soares Cordeiro Neto
 Engenheiro Civil
 CREA - 051888554-2

RELATÓRIO DIÁRIO DE OBRA						Data							
CLIENTE: PREFEITURA MUNICIPAL DE SANTALUZ OBJETO: CONTRATAÇÃO DE EMPRESA DE ENGENHARIA PARA EXECUÇÃO DE OBRA NA REFORMA DE POSTOS DE SAÚDE DO MUNICÍPIO DE SANTALUZ/BAHIA - POSTO FERREIROS.						S	T	Q	Q	S	S	X	D
						EFETIVO PESSOAL							CATEGORIA
CONTRATO Nº 170-2023 CONCORRÊNCIA PÚBLICA Nº 003-2022 RDO: 03						Gerente de Obra MAO DE OBRA INDIRETA							
Condições Climáticas: Manhã (1) Tarde (1) Noite () SIMBOLOGIA: 1- Tempo Bom 2 - Chuva c/ cond. Trab. 3- Chuva s/ cond. Trab.						Engenheiro Tec. de Segurança Aux. Adm. Mestre de obra Encarregado geral							
SERVIÇOS EXECUTADOS / OCORRÊNCIAS EXECUÇÃO DE CHAPIM DE CONCRETO PRÉ-MOLDADO						Hh DO DIA							
CONSIDERAÇÕES						MAO DE OBRA DIRETA							
						Topógrafo Auxiliar de topografia Pedreiro Ajudante Geral Carpinteiro Carpinteiro Operador de Motosserra Motorista Montador Montador/Eletricista Eletricista Operador de Patrol Operador de Escavadeira Operador de Pa carregadeira Motorista de caçamba Pintor Serralheiro							Hh DO DIA
OBSERVAÇÕES						RESUMO DO EFETIVO							
						EFETIVO DO DIA JORNADA DE TRABALHO Hh DO DIA Hh ACUMULADO							EFETIVO EQUIPAMENTOS
GERENTE DE OBRA: _____ FISCALIZAÇÃO: _____						TIPO Q/DE.							
						Veículo Leve Caminhão Munck Caminhão Toco Escavadeira Pa carregadeira Caçamba Patrol PC 200 Placa Vibratória							Hh DO DIA
Data: 24/12/2023						Data: 24/12/2023							

Francisco de J. Sena
 Engenheiro Civil
 Crea 052008919-7



Antonio Soares Cordeiro Neto
 Engenheiro Civil
 CREA 051888554-2

RELATÓRIO DIÁRIO DE OBRA						Data							
CLIENTE: PREFEITURA MUNICIPAL DE SANTALUZ OBJETO: CONTRATAÇÃO DE EMPRESA DE ENGENHARIA PARA EXECUÇÃO DE OBRA NA REFORMA DE POSTOS DE SAÚDE DO MUNICÍPIO DE SANTALUZ/BAMA - POSTO FERREIROS.						EFETIVO PESSOAL							
						CONTRATO Nº 170-2023		CONCORRÊNCIA PÚBLICA Nº 003-2022		RDO: #5		CATEGORIA	
Condições Climáticas: <u>Nuvens</u> (1) <u>Tempo Bom</u> (1) <u>Chuva c/ cond. Trab.</u> () <u>Chuva s/ cond. Trab.</u> ()						MAO DE OBRA INDIRETA							
SINOLOGIA: <u>1- Tompo Bom</u> <u>2- Chuva c/ cond. Trab.</u> <u>3- Chuva s/ cond. Trab.</u>						Gerente de Obra Engenheiro 1 Tec. de Segurança Aux Adm Mestre de obra Encarregado geral 1							
DEMOLIÇÃO DE REVESTIMENTO CERAMICO SERVIÇOS EXECUTADOS / OCORRÊNCIAS						Hrs DO DIA							
CONSIDERAÇÕES						MAO DE OBRA DIRETA							
						Topografo Auxiliar de topografia Pedreiro 2 Ajudante Geral 2 Calceiteiro Carpinteiro Operador de Motosserra Motorista Montador Montador/Eletricista Eletricista Operador de Patrol Operador de Escavadeira Operador de Pa carregadeira Motorista de cacamba Pintor Serraheiro							
OBSERVAÇÕES						RESUMO DO EFETIVO							
						EFETIVO DO DIA JORNADA DE TRABALHO Hrs DO DIA Hrs ACUMULADO							
GERENTE DE OBRA: Data: 26/12/2023						FISCALIZAÇÃO: Data: 26/12/2023							
						Veiculo Leve Caminhão Munck Caminhão Toco Escavadeira Pa carregadeira Cacamba Patrol PC 200 Placa Vibratoria							

 Franklin de J. Sena
 Engenheiro Civil
 Crea 052003919-7

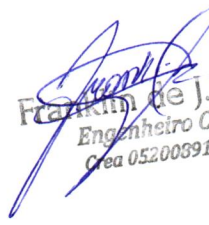

 Antonio Soares Cordeiro Neto
 Engenheiro Civil
 CREA - 051888554-2

RELATORIO DIÁRIO DE OBRA				Data									
				S	T	X	Q	Q	S	S	D		
CLIENTE: PREFEITURA MUNICIPAL DE SANTALUZ				EFETIVO PESSOAL									
OBJETO: CONTRATAÇÃO DE EMPRESA DE ENGENHARIA PARA EXECUÇÃO DE OBRA NA REFORMA DE POSTOS DE SAUDE DO MUNICÍPIO DE SANTALUZ BARRA - POSTO FERREIROS.													
CONTRATO Nº 179-2023				CONCORRÊNCIA PÚBLICA Nº 003-2022				RDO: 86		CATEGORIA			QTDE
Condições Climáticas: Simbologia: Min: 1) Tar: 1) 1- Tempo Bom 2- Chuva e cond. Trab. 3- Chuva s/ cond. Trab.				MAO DE OBRA INDIRETA									
SEM ATIVIDADES				Gerente de Obra									
				Engenheiro									
				Tec. de Segurança									
				Aux Adm									
				Mestre de obra									
				Encarregado geral									
				Hh DO DIA									
				MAO DE OBRA DIRETA									
				Topografo									
				Auxiliar de topografia									
				Pedreiro									
				Ajudante Geral									
				Cajateiro									
				Carpinteiro									
				Operador de Motosserra									
				Motorista									
				Montador									
				Montador/Eletricista									
				Eletricista									
				Operador de Patrol									
				Operador de Escavadeira									
				Operador de Pá carregadeira									
				Motorista de caçamba									
				Pintor									
				Serralheiro									
				Hh DO DIA									
CONSIDERAÇÕES				RESUMO DO EFETIVO									
				EFETIVO DO DIA									
				JORNADA DE TRABALHO									
				Hh DO DIA									
				Hh ACUMULADO									
OBSERVAÇÕES				EFETIVO EQUIPAMENTOS									
				TIPO				QTDE.					
				Veículo Leve									
				Caminhão Munck									
				Caminhão Toco									
				Escavadeira									
				Pá carregadeira									
				Caçamba									
				Patrol									
				PC 200									
				Placa Vibratória									
GERENTE DE OBRA:				FISCALIZAÇÃO:									
Data: 27/12/2023				Data: 27/12/2023									

 Franklin de J. Sena
 Engenheiro Civil
 Crea 052008919-7

 Antonio Soares Cordeiro Neto
 Engenheiro Civil
 CREA + 051888554-2

RELATORIO DIARIO DE OBRA						Data						
						S	T	Q	Q	S	S	D
CLIENTE: PREFEITURA MUNICIPAL DE SANTALUZ						EFETIVO PESSOAL						
OBJETO: CONTRATAÇÃO DE EMPRESA DE ENGENHARIA PARA EXECUÇÃO DE OBRA NA REFORMA DE POSTOS DE SAUDE DO MUNICÍPIO DE SANTALUZ BAMA. - POSTO FERREIROS.						CATEGORIA						
CONTRATO Nº 170-2023		CONCORRÊNCIA PÚBLICA Nº 003-2022		RDO: 87		MAO DE OBRA INDIRETA						
Condições Climáticas: Manhã () Tarde () Noite ()						Gerente de Obra						
SIMBOLOGIA: 1- Tempo Bom 2- Chuva c/ cond. Trab. 3- Chuva s/ cond. Trab.						Engenheiro						
SEM ATIVIDADES SERVIÇOS EXECUTADOS / OCORRENCIAS						Tec. de Segurança						
						Aux Adm						
						Mestre de obra						
						Encarregado geral						
						CONSIDERAÇÕES						RESUMO DO EFETIVO
						EFETIVO DO DIA						
						JORNADA DE TRABALHO						
						Hh DO DIA						
OBSERVAÇÕES						Hh ACUMULADO						
						EFETIVO EQUIPAMENTOS						
						TIPO QTYDE.						
						Veiculo Leve						
						Caminhão Munk						
						Caminhão Toco						
						Escavadeira						
						Pá carregadeira						
						Caçamba						
						Patrol						
						PC 205						
						Placa Vibratória						
GERENTE DE OBRA:						FISCALIZAÇÃO:						
Data: 28/12/2023						Data: 28/12/2023						

 Franklin de J. Sena
 Engenheiro Civil
 Crea 052003919-7

 Antonio Soares Cordeiro Neto
 Engenheiro Civil
 CREA 051888554-2

RELATORIO DIARIO DE OBRA				Data						
CLIENTE: PREFEITURA MUNICIPAL DE SANTALUZ OBJETO: CONTRATAÇÃO DE EMPRESA DE ENGENHARIA PARA EXECUÇÃO DE OBRA NA REFORMA DE POSTOS DE SAUDE DO MUNICIPIO DE SANTALUZ-BAHA, - POSTO FERREIROS.				S T Q Q S S D						
				CONTRATO Nº 170-2023				CONCORRÊNCIA PÚBLICA Nº 003-2022		RDO: 88
Condições climáticas: Manhã (1) Tarde (4) Noite () SIMBOLOGIA: 1- Tempo Bom 2- Chuva c. cond. Trab. 3- Chuva s/ cond. Trab.				CATEGORIA		QTDE				
SEM ATIVIDADES				MAO DE OBRA INDIRETA						
SERVICOS EXECUTADOS / OCORRENCIAS				Gerente de Obra						
				Engenheiro						
				Tec. de Segurança						
				Aux. Adm.						
				Mestre de obra						
				Encarregado geral						
				Hr DO DIA						
				MAO DE OBRA DIRETA						
				Topografo						
				Auxiliar de topografia						
				Pedreiro						
				Ajudante Geral						
				Cajuleiro						
				Carpinteiro						
				Operador de Motoeserra						
				Motorista						
				Montador						
				Montador/Eletricista						
				Eletricista						
				Operador do Patrol						
				Operador de Escavadeira						
				Operador de Pa carregadeira						
				Motorista de caçamba						
				Pintor						
				Serralheiro						
				Hr DO DIA						
CONSIDERAÇÕES				RESUMO DO EFETIVO						
				EFETIVO DO DIA						
				JORNADA DE TRABALHO						
				Hr DO DIA						
OBSERVAÇÕES				Hr ACUMULADO						
				EFETIVO EQUIPAMENTOS						
				TPO QTDE.						
				Veiculo Leve						
				Caminhão Munck						
				Caminhão Toco						
				Escavadeira						
				Pa carregadeira						
				Caçamba						
				Patrol						
PC 280										
GERENTE DE OBRA:				FISCALIZAÇÃO:						
				Data: 29/12/2023				Data: 29/12/2023		

 Francisco de J. Sena
 Engenheiro Civil
 Crea 052008919-7

 Antonio Soares Cordeiro Neto
 Engenheiro Civil
 CREA 051888554-2

RELATORIO DIARIO DE OBRA				Data						
				S	T	Q	Q	S	S	D
CLIENTE: PREFEITURA MUNICIPAL DE SANTALUZ				EFETIVO PESSOAL						
OBJETO: CONTRATAÇÃO DE EMPRESA DE ENGENHARIA PARA EXECUÇÃO DE OBRA NA REFORMA DE POSTOS DE SAUDE DO MUNICIPIO DE SANTALUZ BAMA - POSTO FERREIROS.										
CONTRATO N° 170-2023		CONCORRÊNCIA PÚBLICA N° 003-2022		RDO: 88		CATEGORIA		QTDE		
Condições Climáticas: Manhã (1) Tarde (1) Noite ()				MAO DE OBRA INDIRETA						
SIMBOLOGIA: 1- Tempo Bom 2- Chuva c/ cond. Trab. 3- Chuva s/ cond. Trab.				Gerente de Obra						
SEM ATIVIDADES				SERVÇOS EXECUTADOS / OCORRENCIAS						
				Engenheiro						
				Tec. de Segurança						
				Aux Adm						
				Mestre de obra						
				Encarregado geral						
								MAO DE OBRA DIRETA		
Topografo										
Auxiliar de topografia										
Pedreiro										
Ajudante Geral										
Calçeteiro										
Carpinteiro										
Operador de Motosserra										
Motorista										
Montador										
Montador/Eletricista										
Eletricista										
Operador de Patrol										
Operador de Escavadeira										
Operador de Pa carregadeira										
Motorista de cacamba										
Pintor										
Serralheiro										
CONSIDERAÇÕES				RESUMO DO EFETIVO						
				EFETIVO DO DIA						
				JORNADA DE TRABALHO						
				Hh DO DIA						
OBSERVAÇÕES				Hh ACUMULADO						
				EFETIVO EQUIPAMENTOS						
				TIPO						
				Veiculo Leve						
				Caminhão Munck						
				Caminhão Toco						
				Escavadeira						
				Pa carregadeira						
				Cacamba						
				Patrol						
				PC 200						
Placa Vibratoria										
GERENTE DE OBRA:				FISCALIZAÇÃO:						
Data: 30/12/2023				Data: 30/12/2023						

Franklin de J. Sena
 Engenheiro Civil
 Crea 052008919-7

Antonio Soares Cordeiro Neto
 Engenheiro Civil
 CREA - 051888554-2

RELATÓRIO DIÁRIO DE OBRA				Data						
CLIENTE: PREFEITURA MUNICIPAL DE SANTALUZ				S	T	Q	Q	S	S	X
OBJETO: CONTRATAÇÃO DE EMPRESA DE ENGENHARIA PARA EXECUÇÃO DE OBRA NA REFORMA DE POSTOS DE SAÚDE DO MUNICÍPIO DE SANTALUZ BAHA - POSTO FERREIROS.				EFETIVO PESSOAL						
CONTRATO Nº 170-2023		CONCORRÊNCIA PÚBLICA Nº 003-2022		RDO: 90		CATEGORIA		QYDE		
Condições Climáticas: Manhã (1) Tarde (1) Noite ()		1- Tempo Bom 2 - Chuva c/ cond. Trab. 3- Chuva s/ cond. Trab.		MAO DE OBRA INDIRETA						
SIMBOLOGIA				Gerente de Obra						
SEM ATIVIDADES				Engenheiro						
				Téc. de Segurança						
				Aux Adm						
				Mestre de obra						
				Encarregado geral						
				Hh DO DIA						
CONSIDERAÇÕES				MAO DE OBRA DIRETA						
				Topógrafo						
				Auxiliar de Topografia						
				Pedreiro						
				Ajudante Geral						
				Calçateiro						
				Carpinteiro						
				Operador de Motosserra						
				Motorista						
				Montador						
OBSERVAÇÕES				Montador/Eletricista						
				Eletricista						
				Operador de Patrol						
				Operador de Escavadeira						
				Operador de PA carregadeira						
				Motorista de caçamba						
				Pintor						
				Serralheiro						
GERENTE DE OBRA:				RESUMO DO EFETIVO						
				EFETIVO DO DIA						
				JORNADA DE TRABALHO						
Data: 31/12/2023				Hh DO DIA						
				Hh ACUMULADO						
				EFETIVO EQUIPAMENTOS						
FISCALIZAÇÃO:				TIPO						
				Veículo Leve						
				Caminhão Munck						
				Caminhão Toco						
				Escavadeira						
				PA carregadeira						
				Caçamba						
				Patrol						
				PC 200						
				Pisca Vibratória						
Data: 31/12/2023				QYDE						

Franklin de J. Sena
 Engenheiro Civil
 Crea 052008919-7

Antonio Soares Cordeiro Neto
 Engenheiro Civil
 CREA 051888554-2

RELATORIO DIARIO DE OBRA		Data						
		X						
		S	T	Q	Q	S	S	D
CLIENTE: PREFEITURA MUNICIPAL DE SANTALUZ		EFETIVO PESSOAL						
OBJETO: CONTRATAÇÃO DE EMPRESA DE ENGENHARIA PARA EXECUÇÃO DE OBRA NA REFORMA DE POSTOS DE SAÚDE DO MUNICÍPIO DE SANTALUZ SAHA - POSTO FERREIROS.		CONCORRÊNCIA PÚBLICA Nº 003-2022		RDO: 91		CATEGORIA		
CONTRATO Nº 170-2023		Materia ()		Torneio ()		MAO DE OBRA INDIRETA		
Condições Climáticas: Manhã () Tarde () Noite ()		1- Tempo Bom		2 - Chuva c/ cond. Trab.		3- Chuva s/ cond. Trab.		
SIMBOLOGIA		SERVIÇOS EXECUTADOS / OCORRÊNCIAS						
SEM ATIVIDADES		Gerente de Obra Engenheiro Tec. de Segurança Aux. Adm. Mestre de obra Encarregado geral						
		Hh DO DIA						
		MAO DE OBRA DIRETA						
		Topografo Auxiliar de topografia Pedreiro Ajudante Geral Cajeteiro Carpinteiro Operador de Motosserra Motorista Montador Montador/Eletricista Eletricista Operador de Patrol Operador de Escavadeira Operador de Pa Carregadeira Motorista de cacamba Pintor Serralheiro						
		Hh DO DIA						
CONSIDERAÇÕES		RESUMO DO EFETIVO						
		EFETIVO DO DIA JORNADA DE TRABALHO Hh DO DIA Hh ACUMULADO						
OBSERVAÇÕES		EFETIVO EQUIPAMENTOS						
		TIPO QTDE. Veiculo Leve Caminhão Munck Caminhão Toco Escavadeira Pa carregadeira Cacamba Patrol PC 200 Placa Vibratoria						
GERENTE DE OBRA:		FISCALIZAÇÃO:						
Data: 01/01/2024		Data: 01/01/2024						

 Franklin de J. Sena
 Engenheiro Civil
 Crea 652008919-7

 Antonio Soares Cordeiro Neto
 Engenheiro Civil
 CREA Nº 051888554-2

RELATÓRIO DIÁRIO DE OBRA						Data								
CLIENTE: PREFEITURA MUNICIPAL DE SANTALUZ OBJETO: CONTRATAÇÃO DE EMPRESA DE ENGENHARIA PARA EXECUÇÃO DE OBRA NA REFORMA DE POSTOS DE SAÚDE DO MUNICÍPIO DE SANTALUZ BAHA - POSTO FERREIROS.						S	T	Q	Q	S	S	D	EFETIVO PESSOAL	
						CONTRATO Nº 170-2023		CONCORRÊNCIA PÚBLICA Nº 003-2022		RDO: 02		CATEGORIA		
Condições climáticas: Manhã () Tarde () Noite () SIMBOLOGIA: 1- Tempo Bom 2- Chuva c. cond. Trab. 3- Chuva a/ cond. Trab.						MAO DE OBRA INDIRETA								
DEMOLUÇÃO DE REVESTIMENTO CERÂMICO REMOÇÃO DE FORROS DRYWALL REMOÇÃO DE PORTAS, FORMA MANUAL						Gerente de Obra Engenheiro 1 Tec. de Segurança Aux. Adm. Mestre de obra Encarregado geral 1								
						SÉRVÇOS EXECUTADOS / OCORRÊNCIAS								
						Hh DO DIA								
						MAO DE OBRA DIRETA								
						Topógrafo Auxiliar de topografia Pedreiro 2 Ajudante Geral 2 Calçeteiro Carpinteiro Operador de Motosserra Motorista Montador Montador/Eletricista Eletricista Operador de Patrol Operador de Escavadeira Operador de Pa carregadeira Motorista de cacamba Pintor Serralheiro								
						Hh DO DIA								
CONSIDERAÇÕES						RESUMO DO EFETIVO								
						EFETIVO DO DIA JORNADA DE TRABALHO Hh DO DIA Hh ACUMULADO								
OBSERVAÇÕES						EFETIVO EQUIPAMENTOS								
						TIPO Q'DE. Veículo Leve Caminhão Munck Caminhão Toco Escavadeira Pa carregadeira Cacamba Patrol PC 200 Páica Vibratória								
GERENTE DE OBRA				FISCALIZAÇÃO:										
Data: 02/01/2024				Data: 02/01/2024										

 Franklin de J. Sena
 Engenheiro Civil
 Crea 022008919-7



 Antonio Soares Cordeiro Neto
 Engenheiro Civil
 CREA - 051888554-2

RELATORIO DIÁRIO DE OBRA						Data								
						S	T	X	Q	Q	S	S	D	
CLIENTE: PREFEITURA MUNICIPAL DE SANTALUZ OBJETO: CONTRATAÇÃO DE EMPRESA DE ENGENHARIA PARA EXECUÇÃO DE OBRA NA REFORMA DE POSTOS DE SAUDE DO MUNICIPIO DE SANTALUZ BAHIA - POSTO FERREIROS.						EFETIVO PESSOAL								
CONTRATO Nº 170-2023						CONCORRÊNCIA PÚBLICA Nº 003-2022						RDO: 03		
Condições Climáticas: Matina (1) Tarde (1) SÍMBOLOGIA: 1- Tempo Bom 2- Chuva al. cond. Trab. 3- Chuva al. cond. Trab.						CATEGORIA							QYDE	
DEMOLIÇÃO DE REVESTIMENTO CERÂMICO REMOÇÃO DE FORROS DRYWALL REMOÇÃO DE PORTAS, FORMA MANUAL						MAO DE OBRA INDIRETA Gerente de Obra Engenheiro 1 Tec. de Segurança Aux Adm Mestre de obra Encarregado geral 1								
						Hh DO DIA								
						MAO DE OBRA DIRETA Topógrafo Auxiliar de topografia Pedreiro 2 Ajudante Geral 2 Cabeleleiro Carpineteiro Operador de Motosserra Motorista Montador Montador/Eletricista Eletricista Operador de Patrol Operador de Escavadeira Operador de Pa carregadeira Motorista de caçamba Pintor Serralheiro								
						Hh DO DIA								
CONSIDERAÇÕES						RESUMO DO EFETIVO								
						EFETIVO DO DIA JORNADA DE TRABALHO Hh DO DIA Hh ACUMULADO								
						Hh DO DIA								
OBSERVAÇÕES						EFETIVO EQUIPAMENTOS								
						TIPO Veiculo Leve Caminhão Manck Caminhão Toco Escavadeira Pa carregadeira Caçamba Patrol PC-200 Placa Vibratória								
						Hh DO DIA								
GERENTE DE OBRA						FISCALIZAÇÃO								
Data: 03/01/2024						Data: 03/01/2024								

 Franklin de J. Sena
 Engenheiro Civil
 CREA 052003919-7

 Antonio Soares Cordeiro Neto
 Engenheiro Civil
 CREA 051888554-2

RELATÓRIO DIÁRIO DE OBRA						Data						
						S	T	Q	Q	S	S	D
CLIENTE: PREFEITURA MUNICIPAL DE SANTALUZ OBJETO: CONTRATAÇÃO DE EMPRESA DE ENGENHARIA PARA EXECUÇÃO DE OBRA NA REFORMA DE POSTOS DE SAÚDE DO MUNICÍPIO DE SANTALUZ BAHA - POSTO FERREIROS.						EFETIVO PESSOAL						
CONTRATO Nº 179-2023 CONCORRÊNCIA PÚBLICA Nº 003-2022 RDO: 94						CATEGORIA QTDE						
Condições Climáticas: Manhã () Tarde () Noite () SIMBOLOGIA: 1- Tempo Bom 2- Chuva o cond. Trab. 3- Chuva s/ cond. Trab.						MAO DE OBRA DIRETA						
DEMOLIÇÃO DE REVESTIMENTO CERÂMICO REMOÇÃO DE FORROS DRYWALL REMOÇÃO DE PORTAS, FORMA MANUAL						Gerente de Obra Engenheiro 1 Tec. de Segurança Aux Adm Mestre de obra Encarregado geral 1						
						Hh DO DIA						
						MAO DE OBRA DIRETA						
						Topógrafo						
						Auxiliar de topografia						
						Pedreiro 2						
						Ajudante Geral 2						
						Calçeteiro						
						Carpinteiro						
						Operador de Motosserra						
						Motorista						
						Montador						
						Montador/Eletricista						
						Eletricista						
						Operador de Patrol						
Operador de Escavadeira												
Operador de PA carregadeira												
Motorista de caçamba												
Pintor												
Serralheiro												
Hh DO DIA												
CONSIDERAÇÕES						RESUMO DO EFETIVO						
						EFETIVO DO DIA						
						JORNADA DE TRABALHO						
						Hh DO DIA						
OBSERVAÇÕES						EFETIVO EQUIPAMENTOS						
						TIPO QTDE.						
						Veículo Leve						
						Caminhão Munck						
						Caminhão Toco						
						Escavadeira						
						PA carregadeira						
						Caçamba						
						Patrol						
PC 200												
Placa Vibratória												
GERENTE DE OBRA:						FISCALIZAÇÃO:						
Data: 04/01/2024						Data: 04/01/2024						

 Franklin de J. Sena
 Engenheiro Civil
 Crea 051888554-7

 Antonio Soares Cordeiro Neto
 Engenheiro Civil
 CREA+ 051888554-2

RELATORIO DIÁRIO DE OBRA					Data							
					S	T	Q	Q	X	S	S	D
CLIENTE: PREFEITURA MUNICIPAL DE SANTALUZ OBJETO: CONTRATAÇÃO DE EMPRESA DE ENGENHARIA PARA EXECUÇÃO DE OBRA NA REFORMA DE POSTOS DE SAÚDE DO MUNICÍPIO DE SANTALUZ BARRA... POSTO FERREIROS. CONTRATO Nº 170-2023 CONCORRÊNCIA PÚBLICA Nº 993-2022 RDO: 95					EFETIVO PESSOAL							
Condições Climáticas: Méts 1 1 1 1 1 1 1 1 1 1 SIMBOLOGIA 1 - Tempo Bom 2 - Chuva c/ cond. Trab. 3 - Chuva s/ cond. Trab.					CATEGORIA QTDE MAO DE OBRA DIRETA							
DEMOLIÇÃO DE REVESTIMENTO CERÂMICO REMOÇÃO DE FORROS DRYWALL REMOÇÃO DE PORTAS, FORMA MANUAL					Gerente de Obra Engenheiro 1 Tec. de Segurança Aux Adm Mestre de obra Encarregado geral 1							
SERVIÇOS EXECUTADOS / OCORRÊNCIAS					Hh DO DIA MAO DE OBRA ORETA Topografo Auxiliar de topografia 2 Pedreiro 2 Ajudante Geral 2 Calçateiro Carpinteiro Operador de Motosserra Motorista Montador Montador/Eletricista Eletricista Operador de Patrol Operador de Escavadeira Operador de Pa carregadeira Motorista de caçamba Pintor Serralheiro							
CONSIDERAÇÕES					RESUMO DO EFETIVO							
					EFETIVO DO DIA JORNADA DE TRABALHO Hh DO DIA Hh ACUMULADO							
OBSERVAÇÕES					EFETIVO EQUIPAMENTOS							
					TIPO QTDE. Veículo Leve Caminhão Munck Caminhão Toco Escavadeira Pa carregadeira Caçamba Patrol PC 200 Placa Vibratoria							
GERENTE DE OBRA					FISCALIZAÇÃO							
Data: 05/01/2024					Data: 05/01/2024							

 Francisco de J. Sena
 Engenheiro Civil
 Crea: 051888554-7



 Antonio Soares Cordeiro Neto
 Engenheiro Civil
 CREA + 051888554-2

RELATORIO DIÁRIO DE OBRA				Data						
				S	T	Q	Q	S	S	D
CLIENTE: PREFEITURA MUNICIPAL DE SANTALUZ				EFETIVO PESSOAL						
OBJETO: CONTRATAÇÃO DE EMPRESA DE ENGENHARIA PARA EXECUÇÃO DE OBRA NA REFORMA DE POSTOS DE SAÚDE DO MUNICÍPIO DE SANTALUZ/BAHA - POSTO FERREIROS.										
CONTRATO Nº 170-2023		CONCORRÊNCIA PÚBLICA Nº 003-2022		RDO: 96		CATEGORIA		QTD		
Condições Climáticas: Manhã () Tarde () Noite ()				MAO DE OBRA INDRETA						
SIMBOLOGIA: 1- Tempo Bom 2- Chuva si cond. Trab. 3- Chuva si cond. Trab.				Gerente de Obra						
SERVIÇOS EXECUTADOS / OCORRÊNCIAS				Engenheiro						
SEM ATIVIDADES				Aux Adm						
				Tec. de Segurança						
				Mestre de obra						
				Encarregado geral						
				Hh DO DIA						
				MAO DE OBRA DIRETA						
				Topografo						
				Auxiliar de topografia						
				Pedreiro						
				Ajudante Geral						
				Calçeteiro						
				Carpinteiro						
				Operador de Motosserra						
				Motorista						
				Montador						
				Montador/Eletricista						
				Eletricista						
				Operador de Patrol						
				Operador de Escavadeira						
				Operador de Pa carregadeira						
				Motorista de cacamba						
				Pintor						
				Serralheiro						
				Hh DO DIA						
CONSIDERAÇÕES				RESUMO DO EFETIVO						
				EFETIVO DO DIA						
				JORNADA DE TRABALHO						
				Hh DO DIA						
				Hh ACUMULADO						
OBSERVAÇÕES				EFETIVO EQUIPAMENTOS						
				TIPO						
				QTD						
				Veiculo Lave						
				Caminhão Munck						
				Caminhão Toco						
				Escavadeira						
				Pa carregadeira						
				Cacamba						
				Patrol						
				PC 200						
				Placa Vibratoria						
GERENTE DE OBRA				FISCALIZAÇÃO:						
Data: 08/01/2024				Data: 08/01/2024						

Franklin de J. Sena
Franklin de J. Sena
 Engenheiro Civil
 CREA 000000000-7

Antonio Soares Cordeiro Neto
Antonio Soares Cordeiro Neto
 Engenheiro Civil
 CREA 051888554-2

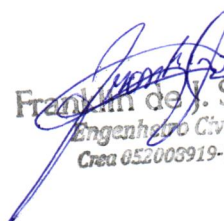
RELATÓRIO DIÁRIO DE OBRA				Data							
				S	T	Q	Q	S	S	X	
CLIENTE: PREFEITURA MUNICIPAL DE SANTALUZ				EFETIVO PESSOAL							
OBJETO: CONTRATAÇÃO DE EMPRESA DE ENGENHARIA PARA EXECUÇÃO DE OBRA NA REFORMA DE POSTOS DE SAÚDE DO MUNICÍPIO DE SANTALUZ BAHIA - POSTO FERREIROS.											
CONTRATO Nº 170-2023				CONCORRÊNCIA PÚBLICA Nº 003-2022			RDO: 97		CATEGORIA		
Condições Climáticas: Nuvem (1)				Tempo (1)			Notas ()		MAO DE OBRA DIRETA		
SÍMBOLOGIA				1- Tempo Bom 2 - Chuva c/ cond. Trab. 3- Chuva s/ cond. Trab.							
SEM ATIVIDADES				SERVIÇOS EXECUTADOS / OCORRÊNCIAS			Gerente de Obra				
							Engenheiro				
							Tec. de Segurança				
							Aux Adm				
							Mestre de obra				
							Encarregado geral				
							Hh DO DIA				
							MAO DE OBRA DIRETA				
							Topógrafo				
							Auxiliar de topografia				
							Pedreiro				
							Ajudante Geral				
							Calceiteiro				
							Carpinteiro				
							Operador de Motosserra				
							Motorista				
							Montador				
							Montador/Eletricista				
							Eletricista				
							Operador de Patrol				
							Operador de Escavadeira				
							Operador de Pa carregadeira				
							Motorista de caçamba				
							Pintor				
							Serralheiro				
							Hh DO DIA				
CONSIDERAÇÕES							RESUMO DO EFETIVO				
							EFETIVO DO DIA				
							JORNADA DE TRABALHO				
							Hh DO DIA				
							Hh ACUMULADO				
OBSERVAÇÕES							EFETIVO EQUIPAMENTOS				
							TIPO				
							QTDE.				
							Veículo Leve				
							Caminhão Munck				
							Caminhão Toco				
							Escavadeira				
							Pa carregadeira				
							Caçamba				
							Patrol				
							PC 200				
							Picca Vibratoria				
GERENTE DE OBRA				FISCALIZAÇÃO:							
Data: 07/01/2024				Data: 07/01/2024							

 Franklin de J. Sena
 Engenheiro Civil
 Crea 052008919-7

 Antonio Soares Cordeiro Neto
 Engenheiro Civil
 CREA + 051888554-2

RELATORIO DIARIO DE OBRA				Data						
				S	T	Q	Q	S	S	D
CLIENTE: PREFEITURA MUNICIPAL DE SANTALUZ				EFETIVO PESSOAL						
OBJETO: CONTRATAÇÃO DE EMPRESA DE ENGENHARIA PARA EXECUÇÃO DE OBRA NA REFORMA DE POSTOS DE SAÚDE DO MUNICÍPIO DE SANTALUZ/BAHA. - POSTO FERREIROS.										
CONTRATO Nº 170-2023		CONCORRÊNCIA PÚBLICA Nº 003-2022		RDO: 101		CATEGORIA		QYDE		
Condições Climáticas: Manhã (1) Tarde (1) Noite ()				MAO DE OBRA INDIRETA						
SIMBOLOGIA: 1- Tempo Bom 2- Chuva c/ cond. Trab. 3- Chuva s/ cond. Trab.				Gerente de Obra						
SERVIÇOS EXECUTADOS / OCORRENCIAS				Engenheiro 1						
				Téc. de Segurança						
				Aux Adm						
				Mestre de obra						
				Encarregado geral 1						
				Hh DO DIA						
CONTRAFISO EM ARGAMASSA VERGA PRÉ MOLDADA CONTRAVERGA PRÉ-MOLDADA				MAO DE OBRA DIRETA						
				Topografo						
				Auxiliar de topografia						
				Pedreiro 2						
				Ajudante Geral 2						
				Cajeteiro						
				Carpinteiro						
				Operador de Motosserra						
				Motorista						
				Montador/Eletricista						
Eletricista										
Operador de Patrol										
Operador de Escavadeira										
Operador de Pa carregadeira										
Motorista de cacamba										
Pintor										
Serralheiro										
Hh DO DIA										
CONSIDERAÇÕES				RESUMO DO EFETIVO						
				EFETIVO DO DIA						
				JORNADA DE TRABALHO						
OBSERVAÇÕES				Hh DO DIA						
				Hh ACUMULADO						
				EFETIVO EQUIPAMENTOS						
				TIPO QYDE						
				Veiculo Leve						
				Caminhão Munck						
				Caminhão Toco						
				Escavadeira						
				Pa carregadeira						
				Cacamba						
				Patrol						
				PC 200						
Placa Vibratoria										
GERENTE DE OBRA:				FISCALIZAÇÃO:						
Data: 11/01/2024				Data: 11/01/2024						

Franklin de J. Sena
 Engenheiro Civil
 CREA 051888554-7

Antonio Soares Cordeiro Neto
 Engenheiro Civil
 CREA 051888554-2

RELATORIO DIARIO DE OBRA				Data								
				S	T	Q	Q	X	S	S	D	
CLIENTE: PREFEITURA MUNICIPAL DE SANTALUZ				EFETIVO PESSOAL								
OBJETO: CONTRATAÇÃO DE EMPRESA DE ENGENHARIA PARA EXECUÇÃO DE OBRA NA REFORMA DE POSTOS DE SAÚDE DO MUNICÍPIO DE SANTALUZ, BAHA - POSTO FERREIROS.				CONCURRENCIA PÚBLICA Nº 003-2022								
CONTRATO Nº 170-2023				RDO: 102				CATEGORIA				
Condições Climáticas: Manhã (1) Tarde (1) Noite ()				MAO DE OBRA INDRETA								
SIMBOLOGIA: 1- Tempo Bom 2- Chuva c/ cond. Trab. 3- Chuva s/ cond. Trab.				SERVIÇOS EXECUTADOS / OCORRENCIAS								
CONTRAPISO EM ARGAMASSA VERGA PRE-MOLDADA CONTRAVERGA PRE-MOLDADA				Gerente de Obra								
				Engenheiro 1								
				Aux. Adm.								
				Tec. de Segurança								
				Mestre de obra								
				Encarregado geral 1								
				Hh DO DIA								
				MAO DE OBRA DIRETA								
				Topografo								
				Auxiliar de topografia								
				Pedreiro 2								
				Ajudante Geral 2								
				Calceiro								
				Carpinteiro								
				Operador de Motosserra								
				Motorista								
				Montador								
				Montador/Eletricista								
				Eletricista								
				Operador de Patrol								
				Operador de Escavadeira								
				Operador de Pa carregadeira								
				Motorista de cacamba								
				Pintor								
				Serralheiro								
				Hh DO DIA								
CONSIDERAÇÕES				RESUMO DO EFETIVO								
				EFETIVO DO DIA								
				JORNADA DE TRABALHO								
				Hh DO DIA								
				Hh ACUMULADO								
OBSERVAÇÕES				EFETIVO EQUIPAMENTOS								
				TIPO								
				Veículo Leve								
				Caminhão Munck								
				Caminhão Toco								
				Escavadeira								
				Pa carregadeira								
				Cacamba								
				Patrol								
				PC 200								
				Pisca Vibratoria								
GERENTE DE OBRA:				FISCALIZAÇÃO:								
Data: 12/01/2024				Data: 12/01/2024								

 Franklin de J. Sena
 Engenheiro Civil
 Crea 022000019-7

 Antonio Soares Cordeiro Neto
 Engenheiro Civil
 CREA - 051888554-2

RELATÓRIO DIÁRIO DE OBRA		Data						
		S	T	Q	Q	S	X	D
CLIENTE: PREFEITURA MUNICIPAL DE SANTALUZ		EFETIVO PESSOAL						
OBJETO: CONTRATAÇÃO DE EMPRESA DE ENGENHARIA PARA EXECUÇÃO DE OBRA NA REFORMA DE POSTOS DE SAUDE DO MUNICÍPIO DE SANTALUZ/BAHA - POSTO FERREIROS.		CATEGORIA						
CONTRATO Nº 170-2023		CONCORRÊNCIA PÚBLICA Nº 003-2022		RDO: 103		QTDE		
Condições Climáticas: Matina () Tarde () Noite ()		MAO DE OBRA INDIRETA						
SIMBOLOGIA: 1- Tempo Bom 2- Chuva c/ cond. Trab. 3- Chuva s/ cond. Trab.		Gerente de Obra						
SERVIÇOS EXECUTADOS / OCORRÊNCIAS		Engenheiro						
SEM ATIVIDADES		Téc. de Segurança						
		Aux. Adm.						
		Mestre de obra						
		Encarregado geral						
		Hh DO DIA						
		MAO DE OBRA DIRETA						
		Topografo						
		Auxiliar de topografia						
		Pedreiro						
		Ajudante Geral						
		Cajeteiro						
		Carpinteiro						
		Operador de Motosserra						
		Motorista						
		Montador						
		Montador/Eletricista						
		Eletricista						
		Operador de Patrol						
		Operador de Escavadeira						
		Operador de Pa carregadeira						
		Motorista de cacamba						
		Pintor						
		Serralheiro						
		Hh DO DIA						
CONSIDERAÇÕES		RESUMO DO EFETIVO						
		EFETIVO DO DIA						
		JORNADA DE TRABALHO						
		Hh DO DIA						
		Hh ACUMULADO						
OBSERVAÇÕES		EFETIVO EQUIPAMENTOS						
		TIPO						
		Veiculo Leve						
		Caminhão Munck						
		Caminhão Toco						
		Escavadeira						
		Pa carregadeira						
		Cacamba						
		Patrol						
		PC 280						
		Placa Vibratória						
GERENTE DE OBRA		FISCALIZAÇÃO:						
Data: 12/01/2024		Data: 12/01/2024						

 Franklin de
 Engenheiro Civil
 Crea 022000019-7

 Antonio Soares Cordeiro Neto
 Engenheiro Civil
 CREA - 051888554-2

RELATÓRIO DIÁRIO DE OBRA				Data								
				X								
				S	T	Q	Q	S	S	D		
CLIENTE: PREFEITURA MUNICIPAL DE SANTALUZ				EFETIVO PESSOAL								
OBJETO: CONTRATAÇÃO DE EMPRESA DE ENGENHARIA PARA EXECUÇÃO DE OBRA NA REFORMA DE POSTOS DE SAÚDE DO MUNICÍPIO DE SANTALUZ BAHA. - POSTO FERREIROS.												
CONTRATO Nº 170-2023		CONCORRÊNCIA PÚBLICA Nº 003-2022		RDO: 105		CATEGORIA			QTDE			
Condições Climáticas: Menina () Tarde () Noite ()				MAO DE OBRA DIRETA								
SIMBOLOGIA: 1- Tempo Bom 2 - Chuva c/ cond. Trab. 3- Chuva s/ cond. Trab.				SERVIÇOS EXECUTADOS / OCORRÊNCIAS								
CONTRAPOSO EM ARGAMASSA VERGA PRÉ-MOLDADA CONTRAVERGA PRÉ-MOLDADA				Gerente de Obra								
				Engenheiro 1								
				Tec. de Segurança								
				Aux. Adm.								
				Mestre de obra								
				Encarregado geral 1								
								MAO DE OBRA ORETA				
Topografo												
Auxiliar de topografia												
Pedreiro 2												
Ajudante Geral 2												
Calçateiro												
Carpinteiro												
Operador de Motosserra												
Motorista												
Montador												
Montador/Eletricista												
Eletricista												
Operador de Patrol												
Operador de Escavadeira												
Operador de Pá carregadeira												
Motorista de caçamba												
Pintor												
Serralheiro												
CONSIDERAÇÕES				RESUMO DO EFETIVO								
				EFETIVO DO DIA								
				JORNADA DE TRABALHO								
				Hrs DO DIA								
				Hrs ACUMULADO								
OBSERVAÇÕES				EFETIVO EQUIPAMENTOS								
				TIPO								
				Veículo Leve								
				Caminhão Munck								
				Caminhão Toco								
				Escavadeira								
				Pá carregadeira								
				Caçamba								
				Patrol								
				PC 200								
				Pisca Vibratória								
GERENTE DE OBRA:				FISCALIZAÇÃO:								
Data: 15/01/2024				Data: 15/01/2024								

 Franklin de J. Sena
 Engenheiro Civil
 CREA 051888554-7

 Antonio Soares Cordeiro Neto
 Engenheiro Civil
 CREA 051888554-2

RELATORIO DIARIO DE OBRA				Data								
				S	X	T	Q	Q	S	S	D	
CLIENTE: PREFEITURA MUNICIPAL DE SANTALUZ				EFETIVO PESSOAL								
OBJETO: CONTRATAÇÃO DE EMPRESA DE ENGENHARIA PARA EXECUÇÃO DE OBRA NA REFORMA DE POSTOS DE SAÚDE DO MUNICÍPIO DE SANTALUZ BAMA - POSTO FERREIROS.				CATEGORIA								
CONTRATO Nº 170-2023				CONCORRÊNCIA PÚBLICA Nº 003-2022				RDO: 106				
CONDICÕES CLIMÁTICAS: Manhã () Tarde () Noite ()				MAO DE OBRA DIRETA								
SIMBOLOGIA: 1- Tempo Bom 2- Chuva c/ cond. Trab. 3- Chuva s/ cond. Trab.				SERVIÇOS EXECUTADOS / OCORRÊNCIAS								
CONTRAFISC EN ARGAMASSA VERGA PRÉ MOLDADA CONTRAVERGA PRÉ-MOLDADA				Gerente de Obra								
				Engenheiro								1
				Téc. de Segurança								
				Aux Adm								
				Mestre de obra								
				Encarregado geral								1
				CONSIDERAÇÕES				RESUMO DO EFETIVO				
				EFETIVO DO DIA								
				JORNADA DE TRABALHO								
				Hrs DO DIA								
OBSERVAÇÕES				Hrs ACUMULADO								
				EFETIVO EQUIPAMENTOS								
				TIPO QTDE.								
GERENTE DE OBRA:				Veículo Leve								
				Caminhão Munck								
				Caminhão Toco								
				Escavadeira								
				Pá carregadeira								
				Cacamba								
				Patrol								
Data: 16/01/2024				FISCALIZAÇÃO:				Data: 16/01/2024				
				PC 200								
				Placa Vibratória								

Franklin de S. Sen
Franklin de S. Sen
 Engenheiro Civil
 Crea 052008919-7

Antonio Soares Cordeiro Neto
Antonio Soares Cordeiro Neto
 Engenheiro Civil
 CREA 051888554-2

RELATORIO DIÁRIO DE OBRA		Data		X		S		S		D	
		S	T	Q	Q	S	S	S	S	S	D
CLIENTE: PREFEITURA MUNICIPAL DE SANTALUZ		EFETIVO PESSOAL									
OBJETO: CONTRATAÇÃO DE EMPRESA DE ENGENHARIA PARA EXECUÇÃO DE OBRA NA REFORMA DE POSTOS DE SAÚDE DO MUNICÍPIO DE SANTALUZ BAHA. - POSTO FERREIROS.		CATEGORIA									
CONTRATO Nº 179-2023		CONCORRÊNCIA PÚBLICA Nº 993-2022		RDO		108		MAO DE OBRA DIRETA			
Condições Climáticas: Manhã 1 Tarde 1 Noite 1		1- Tempo Bom		2 - Chuva c/ cond. Trab.		3- Chuva s/ cond. Trab.		Gerente de Obra			
SIMBOLOGIA		SERVIÇOS EXECUTADOS / OCORRÊNCIAS									
CONTRAPISO EM ARGAMASSA		Engenheiro 1									
VERGA PRÉ-MOLDADA		Tec. de Segurança									
CONTRAVERGA PRÉ-MOLDADA		Aux Adm									
		Mestre de obra									
		Encarregado geral 1									
		Hh DO DIA									
		MAO DE OBRA DIRETA									
		Topografo									
		Auxiliar de topografia									
		Pedreiro 2									
		Ajudante Geral 2									
		Calceteiro									
		Carpinteiro									
		Operador de Motosserra									
		Motorista									
		Montador									
		Montador/Eletricista									
		Eletricista									
		Operador de Patrol									
		Operador de Escavadeira									
		Operador de Pa carregadeira									
		Motorista de caçamba									
		Pintor									
		Serralheiro									
		Hh DO DIA									
CONSIDERAÇÕES		RESUMO DO EFETIVO									
		EFETIVO DO DIA									
		JORNADA DE TRABALHO									
		Hh DO DIA									
		Hh ACUMULADO									
OBSERVAÇÕES		EFETIVO EQUIPAMENTOS									
		TIPO									
		Veículo Leve									
		Caminhão Munck									
		Caminhão Toco									
		Escavadeira									
		Pá carregadeira									
		Caçamba									
		Patrol									
		PC 200									
		Placa Vibratória									
GERENTE DE OBRA:		FISCALIZAÇÃO:									
Data: 18/01/2024		Data: 18/01/2024									

 Franklin de Sena
 Engenheiro Civil
 Crea 022003919-7

 Antonio Soares Cordeiro Neto
 Engenheiro Civil
 CREA - 051888554-2

RELATORIO DIARIO DE OBRA				Data							
				S	T	Q	Q	X	S	S	D
CLIENTE: PREFEITURA MUNICIPAL DE SANTALUZ				EFETIVO PESSOAL							
OBJETO: CONTRATAÇÃO DE EMPRESA DE ENGENHARIA PARA EXECUÇÃO DE OBRA NA REFORMA DE POSTOS DE SAUDE DO MUNICÍPIO DE SANTALUZ BAHA. - POSTO FERREIROS.											
CONTRATO Nº 170-2023		CONCURRENCIA PÚBLICA Nº 003-2022		RDO: 109		CATEGORIA		QTDE			
Condições Climáticas: Manhã () Tarde () Noite ()				MAO DE OBRA DIRETA							
SINBOLOGIA: 1- Tempo Bom 2 - Chuva c/ cond. Trab. 3- Chuva s/ cond. Trab.				SERVIÇOS EXECUTADOS / OCORRENCIAS							
CONTRAPISO EM ARGAMASSA VERGA PRÉ MOLDADA CONTRAVERGA PRÉ-MOLDADA				Gerente de Obra							
				Engenheiro 1							
				Tec. de Segurança							
				Aux. Adm.							
				Mestre de obra							
				Encarregado geral 1							
								MAO DE OBRA ORETA			
Topografo											
Auxiliar de topografia											
Pedreiro 2											
Ajudante Geral 2											
Calçeteiro											
Carpinteiro											
Operador de Motosserra											
Motorista											
Montador											
Montador/Eletricista											
Eletricista											
Operador de Patrol											
Operador de Escavadeira											
Operador de Pa carregadeira											
Motorista de cacamba											
Pintor											
Serralheiro											
CONSIDERAÇÕES				RESUMO DO EFETIVO							
				EFETIVO DO DIA							
				JORNADA DE TRABALHO							
				Hrs DO DIA							
OBSERVAÇÕES				Hrs ACUMULADO							
				EFETIVO EQUIPAMENTOS							
				TIPO QTDE.							
				Veiculo Leve							
				Caminhão Munck							
				Caminhão Toco							
				Escavadeira							
				Pa carregadeira							
				Cacamba							
				Patrol							
PC 200											
Placa Vibratoria											
GERENTE DE OBRA:				FISCALIZAÇÃO:							
Data: 19/01/2024				Data: 19/01/2024							

 Raphael de J. Sena
 Engenheiro Civil
 CRE 05100019-7

 Antonio Soares Cordeiro Neto
 Engenheiro Civil
 CREA 051888554-2

RELATORIO DIÁRIO DE OBRA				Data						
				S	T	Q	Q	S	S	D
CLIENTE: PREFEITURA MUNICIPAL DE SANTALUZ				EFETIVO PESSOAL						
OBJETO: CONTRATAÇÃO DE EMPRESA DE ENGENHARIA PARA EXECUÇÃO DE OBRA NA REFORMA DE POSTOS DE SAÚDE DO MUNICÍPIO DE SANTALUZ/BAMA - POSTO FERREIROS.										
CONTRATO Nº 170-2023		CONCORRÊNCIA PÚBLICA Nº 003-2022		RDO: 110		CATEGORIA		QTDE		
Condições Climáticas: Manhã () Tarde () Noite ()				MAO DE OBRA INDIRETA						
SIMBIOLOGIA: 1- Tempo Bom 2- Chuva c/ cond. Trab. 3- Chuva s/ cond. Trab.				SERVIÇOS EXECUTADOS / OCORRÊNCIAS						
SEM ATIVIDADES				Gerente de Obra Engenheiro Tec. de Segurança Aux Adm Mestre de obra Encarregado geral						
				Hh DO DIA						
				MAO DE OBRA DIRETA						
				Topógrafo Auxiliar de topografia Pedreiro Ajudante Geral Calçeteiro Carpinteiro Operador de Motosserra Motorista Montador Montador/Eletricista Eletricista Operador de Patrol Operador de Escavadeira Operador de Pa carregadeira Motorista de cacamba Pintor Serralheiro						
				Hh DO DIA						
CONSIDERAÇÕES				RESUMO DO EFETIVO						
				EFETIVO DO DIA JORNADA DE TRABALHO Hh DO DIA Hh ACUMULADO						
OBSERVAÇÕES				EFETIVO EQUIPAMENTOS						
				TIPO QTDE						
				Veículo Leve Caminhão Munck Caminhão Toco Escavadeira Pa carregadeira Cacamba Patrol PC 200 Placa Vibratória						
GERENTE DE OBRA:		FISCALIZAÇÃO:								
Data: 20/01/2024		Data: 20/01/2024								

Franklin de J. Sena
 Engenheiro Civil
 CREA 051888554-7

Antonio Soares Cordeiro Neto
 Engenheiro Civil
 CREA+ 051888554-2

RELATORIO DIÁRIO DE OBRA						Data						
						S	T	Q	Q	S	S	X
CLIENTE: PREFEITURA MUNICIPAL DE SANTALUZ						EFETIVO PESSOAL						
OBJETO: CONTRATAÇÃO DE EMPRESA DE ENGENHARIA PARA EXECUÇÃO DE OBRA NA REFORMA DE POSTOS DE SAÚDE DO MUNICÍPIO DE SANTALUZ/BAHA - POSTO FERREIROS.						CATEGORIA						
CONTRATO Nº 179-2023						MAO DE OBRA DIRETA						
CONCORRÊNCIA PÚBLICA Nº 003-2022						RDO: 111						
RDO: 111						MAO DE OBRA INDIRETA						
Condições Climáticas: Minima () Tempo Bom () Chuva c/ cond. Trab. () Chuva s/ cond. Trab. ()						SERVIÇOS EXECUTADOS / OCORRÊNCIAS						
SIMBOLOGIA						SEM ATIVIDADES						
CONSIDERAÇÕES						RESUMO DO EFETIVO						
OBSERVAÇÕES						EFETIVO EQUIPAMENTOS						
GERENTE DE OBRA						FISCALIZAÇÃO						
Data: 21/01/2024						Data: 21/01/2024						
						Gerente de Obra Engenheiro Tec. de Segurança Aux. Adm. Mestre de obra Encarregado geral Hh DO DIA MAO DE OBRA DIRETA Topografo Auxiliar de topografia Pedreiro Ajudante Geral Calçeteiro Carpinteiro Operador de Motosserra Motorista Montador Montador/Eletricista Eletricista Operador de Patrol Operador de Escavadeira Operador de Pa carregadeira Motorista de cacamba Pintor Serralheiro Hh DO DIA RESUMO DO EFETIVO EFETIVO DO DIA JORNADA DE TRABALHO Hh DO DIA Hh ACUMULADO EFETIVO EQUIPAMENTOS TIPO QTD. Veiculo Leve Caminhão Munck Caminhão Toco Escavadeira Pa carregadeira Cacamba Patrol PC 200 Pisca Vibratoria						

Franklin de J. Sena
Engenheiro Civil
Crea 05.108919-7

Antonio Soares Cordeiro Neto
Engenheiro Civil
CREA + 051888554-2

RELATÓRIO DIÁRIO DE OBRA				Data								
CLIENTE: PREFEITURA MUNICIPAL DE SANTALUZ				X								
OBJETO: CONTRATAÇÃO DE EMPRESA DE ENGENHARIA PARA EXECUÇÃO DE OBRA NA REFORMA DE POSTOS DE SAÚDE DO MUNICÍPIO DE SANTALUZ BAHIA - POSTO FERREIROS.				S	T	Q	Q	S	S	D		
CONTRATO Nº 176-2023				CONCORRÊNCIA PÚBLICA Nº 003-2022				RDO: 112		ELETIVO PESSOAL		
SIMBOLOGIA				CATEGORIA			QTD					
Códigos climáticos				MAO DE OBRA INDETERMINADA								
1- Tempo Bom 2- Chuva a/ cond. Trab. 3- Chuva a/ cond. Trab.				Gerente de Obra								
SERVIÇOS EXECUTADOS / OCORRÊNCIAS				Engenheiro								
CONTRABO EM ARGAMASSA				Téc. de Segurança								
VERGA PRÉ MOLDADA				Aux Adm								
CONTRAVERGA PRÉ-MOLDADA				Mestre de obra								
				Encarregado geral								
				HH DO DIA								
				MAO DE OBRA DRETA								
				Topógrafo								
				Avaliador de topografia								
				Pedreiro								
				Ajudante Geral								
				Cabeleiro								
				Carpinteiro								
				Operador de Motosserra								
				Motorista								
				Montador								
				Montador/Eletricista								
				Eletricista								
				Operador de Pátrol								
				Operador de Escavadeira								
				Operador de Pá carregadeira								
				Motorista de cacamba								
				Pintor								
				Serralheiro								
				HH DO DIA								
CONDIÇÕES				RESUMO DO EFETIVO								
				EFETIVO DO DIA								
				JORNADA DE TRABALHO								
				HH DO DIA								
				HH ACUMULADO								
OBSERVAÇÕES				EFETIVO EQUIPAMENTOS								
				TIPO			QTD					
				Veículo Leve								
				Caminhão Muncie								
				Caminhão Toco								
				Escavadeira								
				Pá carregadeira								
				Cacamba								
				Pátrol								
				PC 200								
				Placa Vibratória								
GERENTE DE OBRA:				FISCALIZAÇÃO:								
Data: 22/01/2024				Data: 22/01/2024								

Franklin de J. Sena
 Engenheiro Civil
 Crea 052003919-7

AS
 Antonio Soares Cordeiro Neto
 Engenheiro Civil
 CREA 051888554-2